



13 de junho de 2021

Doença pelo Novo Coronavírus (COVID-19)

BOLETIM Nº 410

SITUAÇÃO EM PORTO NACIONAL

A Secretaria Municipal de Saúde de Porto Nacional (SEMUS), por meio da Vigilância em Saúde e do Comitê de Vigilância Epidemiológica (CVE), informa a situação da COVID-19.

A Vigilância Epidemiológica de Porto Nacional informa que, até às 12h do dia 13 de junho de 2021, totaliza **20987 notificações** para Síndrome Gripal (SG) e Síndrome Respiratória Aguda Grave (SRAG), onde estão inclusos também os casos suspeitos para COVID-19, onde, por meio de exames laboratoriais e pela clínica foram **12019 descartados**, **266 em análise**, **8702 confirmados**, **8178 recuperados** e **174 óbitos** para COVID-19, o que aponta uma letalidade de **2,0%** .

13 de junho de 2021

Doença pelo Novo Coronavírus (COVID-19)

EXPEDIENTE

BOLETIM EPIDEMIOLÓGICO DE PORTO NACIONAL - DOENÇA PELO NOVO CORONAVÍRUS (COVID-19)
SECRETARIA MUNICIPAL DE SAÚDE DE PORTO NACIONAL – TOCANTINS
COMITÊ DE VIGILÂNCIA EPIDEMIOLÓGICA

Prefeito Municipal de Porto Nacional
Ronivon Maciel Gama

Geivaldo Amorim
Ana Claudia Rosal

Secretária Municipal da Saúde
Lorena Martins Vilela

Elaboração:
Zenilde Carreiro de Carvalho
Rithielly Rocha
Mylla Fabiele Ferreira Sousa

Superintendente de Saúde
Domingas Thayse Pereira Ribeiro

Diretoria de Atenção Primária em Saúde
Bruna Isabella Locatelli Goldoni

Edição, projeto gráfico e diagramação:
Zenilde Carreiro de Carvalho
Rithielly Rocha
Ana Claudia Rosal

Diretoria de Vigilância em Saúde
Zenilde Carreiro de Carvalho

Revisão de texto:
Lorena Martins Vilela
Zenilde Carreiro de Carvalho
Rithielly Rocha
Ana Claudia Rosal
Mylla Fabiele Ferreira Sousa

Comitê de Vigilância Epidemiológica
Zenilde Carreiro de Carvalho
Rithielly Rocha
Mylla Fabiele Ferreira Sousa

...

SECRETARIA MUNICIPAL DE SAÚDE DE PORTO NACIONAL - TOCANTINS

Setor Aeroporto, Porto Nacional - TO, 77500-000

Contato telefônico: (63) 3363-7888

e-mail: semusportonacional@gmail.com

Enderços eletrônicos: <http://www.portonacional.to.gov.br/index.php/secs/sec-de-saude>

© 2020 – SECRETARIA MUNICIPAL DE SAÚDE DE PORTO NACIONAL

Todos os direitos reservados. É permitida a reprodução parcial ou total desta obra, desde que citada a fonte e que não seja para venda ou qualquer fim comercial. A responsabilidade pelos direitos autorais de textos e imagens desta obra é da área técnica. Elaboração, edição, distribuição e informações: Secretaria Municipal de Saúde de Porto Nacional.

13 de junho de 2021

Doença pelo Novo Coronavírus (COVID-19)

| | | |
|--------------------|--------------------|--------------------|
| 8702 | 8178 | 12019 |
| Confirmados | Recuperados | Descartados |

| | |
|---------------|-------------------|
| 174 | 2,0% |
| Óbitos | Letalidade |

OBSERVAÇÕES:

- Todas as amostras coletadas são encaminhadas diariamente ao LACEN - TO, onde são analisados e laudados, porém, nem todas as amostras estão sendo analisadas no mesmo dia, dessa forma, acumulando amostras a serem analisados.

PERFIL EPIDEMIOLÓGICO DOS CASOS CONFIRMADOS PARA COVID-19 EM PORTO NACIONAL-TO

O município de Porto Nacional no dia 13 de junho de 2021, registrou **49 novos casos** da COVID - 19

Tabela 1: **PERFIL EPIDEMIOLÓGICO DOS NOVOS CASOS CONFIRMADOS PARA COVID-19 EM PORTO NACIONAL-TO**

| Sexo | Quantidade |
|-----------|------------|
| Feminino | 24 |
| Masculino | 25 |

| Faixa Etária | Quantidade |
|--------------|------------|
| < 10 anos | 02 |
| 10-19 anos | 09 |
| 20-29 anos | 12 |
| 30-39 anos | 13 |
| 40-49 anos | 07 |
| 50-59 anos | 02 |
| 60-69 anos | 01 |
| 70-79 anos | 03 |

| Localização | Quantidade |
|-------------------------|------------|
| Sede Porto Nacional | 29 |
| Distrito de Luzimangues | 20 |

| Comorbidade | Quantidade |
|-------------|------------|
| Sim | 03 |
| Não | 46 |

13 de junho de 2021

Doença pelo Novo Coronavírus (COVID-19)

| Método de diagnóstico | Quantidade |
|-----------------------|------------|
| RT-PCR | 49 |
| Teste Rápido | 00 |

| Isolamento | Quantidade |
|---------------|------------|
| Domiciliar | 49 |
| Hospitalizado | 00 |

Tabela 2: **PERFIL EPIDEMIOLÓGICO DOS CASOS CONFIRMADOS ACUMULADOS PARA COVID-19 EM PORTO NACIONAL-TO**

| Faixa etária | Feminino | Masculino | Total |
|--------------|-------------|-------------|-------------|
| < 10 anos | 95 | 116 | 211 |
| 10-19 anos | 400 | 355 | 755 |
| 20-29 anos | 997 | 874 | 1871 |
| 30-39 anos | 1176 | 967 | 2143 |
| 40-49 anos | 906 | 751 | 1657 |
| 50-59 anos | 569 | 498 | 1067 |
| 60-69 anos | 267 | 274 | 541 |
| 70-79 anos | 143 | 166 | 309 |
| 80-89 anos | 74 | 55 | 129 |
| > 90 anos | 11 | 12 | 23 |
| Total | 4640 | 4062 | 8702 |

| Pacientes com comorbidade | Quantidade |
|---------------------------|------------|
| Sim | 1034 |
| Não | 7668 |

| Localização | Quantidade |
|-------------------------|------------|
| Sede Porto Nacional | 7595 |
| Distrito de Luzimangues | 1107 |

| Situação atual | Quantidade |
|------------------------------------|------------|
| Pacientes em isolamento domiciliar | 323 |
| Pacientes internados | 27 |
| Pacientes recuperados | 8178 |
| Óbito | 174 |

| Método de diagnóstico | Quantidade |
|-----------------------|------------|
| RT-PCR | 7276 |
| Teste Rápido | 1426 |



13 de junho de 2021

Doença pelo Novo Coronavírus (COVID-19)

Tabela 3: Perfil dos pacientes hospitalizados confirmados para COVID-19, residentes de Porto Nacional-TO.

| Serviço Hospitalar | Quantidade |
|--------------------|------------|
| Público | 23 |
| Privado | 04 |

| Faixa Etária | Quantidade |
|--------------|------------|
| 20-29 | 01 |
| 30-39 | 05 |
| 40-49 | 03 |
| 50-59 | 05 |
| 60-69 | 07 |
| 70-79 | 02 |
| 80-89 | 03 |
| 90-99 | 01 |

| Estado de Saúde | Quantidade |
|-----------------|------------|
| Estável | 14 |
| Grave | 13 |

| Comorbidades | Quantidade |
|--------------|------------|
| Não | 12 |
| Sim | 15 |

13 de junho de 2021

Doença pelo Novo Coronavírus (COVID-19)

Figura 1: Curva dos casos confirmados e recuperados por COVID-19, por data de diagnóstico em moradores de Porto Nacional-TO, 2021.

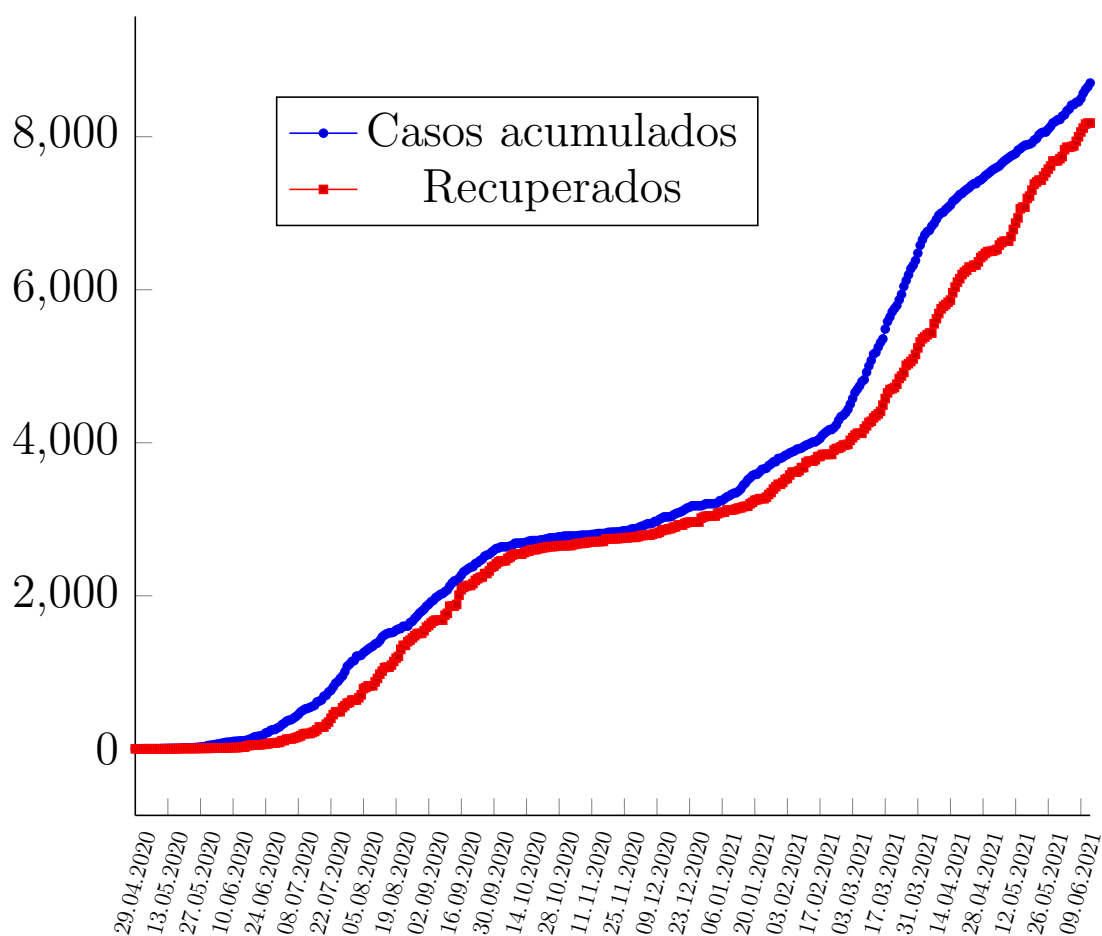

13 de junho de 2021

Doença pelo Novo Coronavírus (COVID-19)

Figura 2: Coeficiente de incidência (por 100 mil habitantes) da COVID-19, 2020.

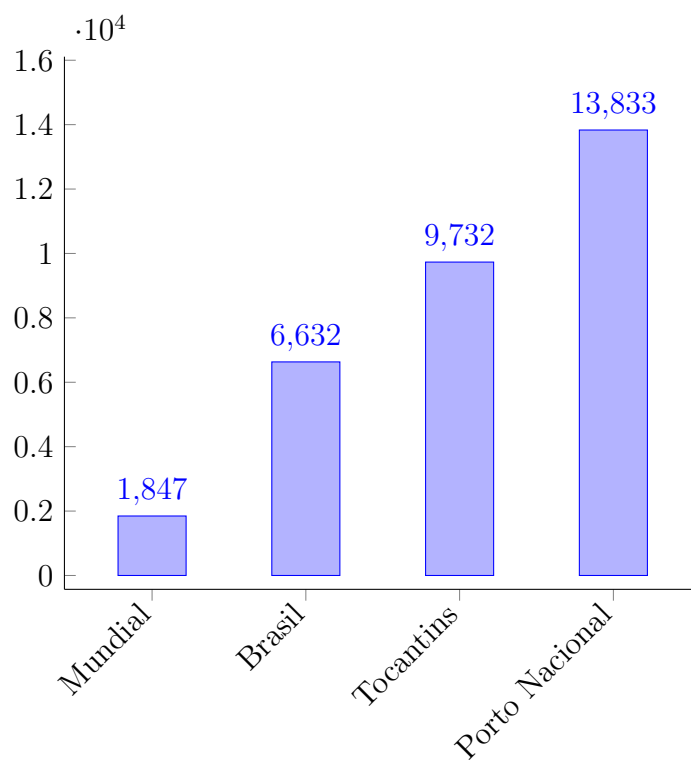

13 de junho de 2021

Doença pelo Novo Coronavírus (COVID-19)

Figura 3: Curva dos casos recuperados, e casos ativos por COVID-19, em moradores de Porto Nacional-TO, 2020.

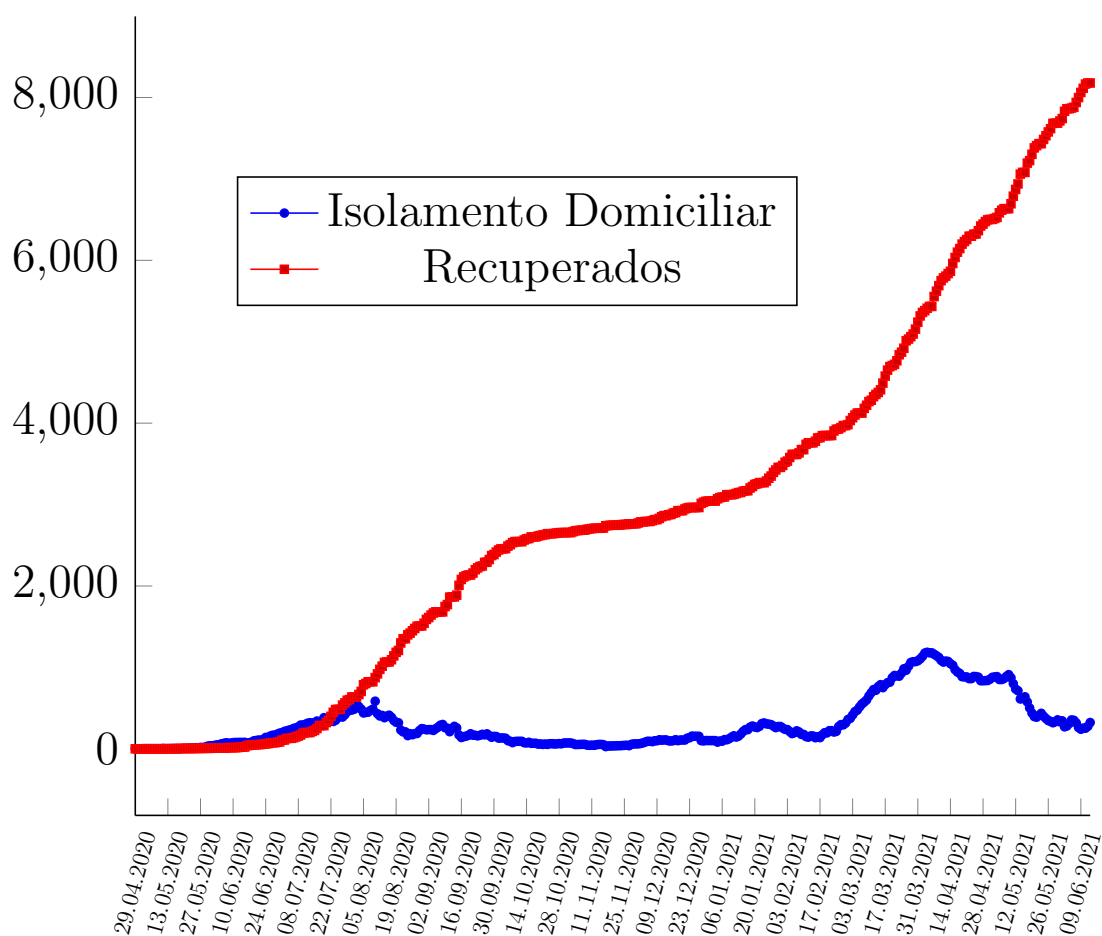

13 de junho de 2021

Doença pelo Novo Coronavírus (COVID-19)

Figura 4: Curva dos óbitos por COVID-19, em moradores de Porto Nacional-TO, 2020-2021.

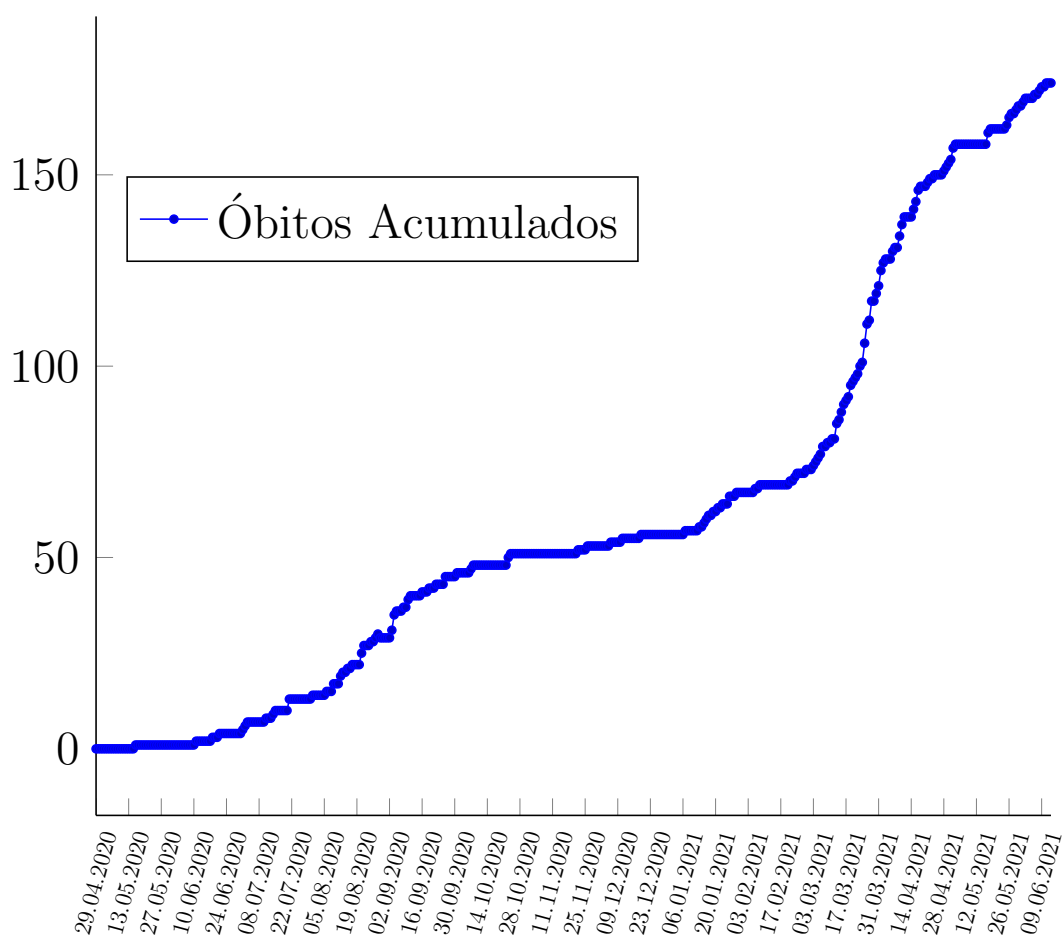

13 de junho de 2021

Doença pelo Novo Coronavírus (COVID-19)

Figura 5: Casos da COVID-19 registrados no ano de 2020, por Semana Epidemiológica residentes em Porto Nacional.

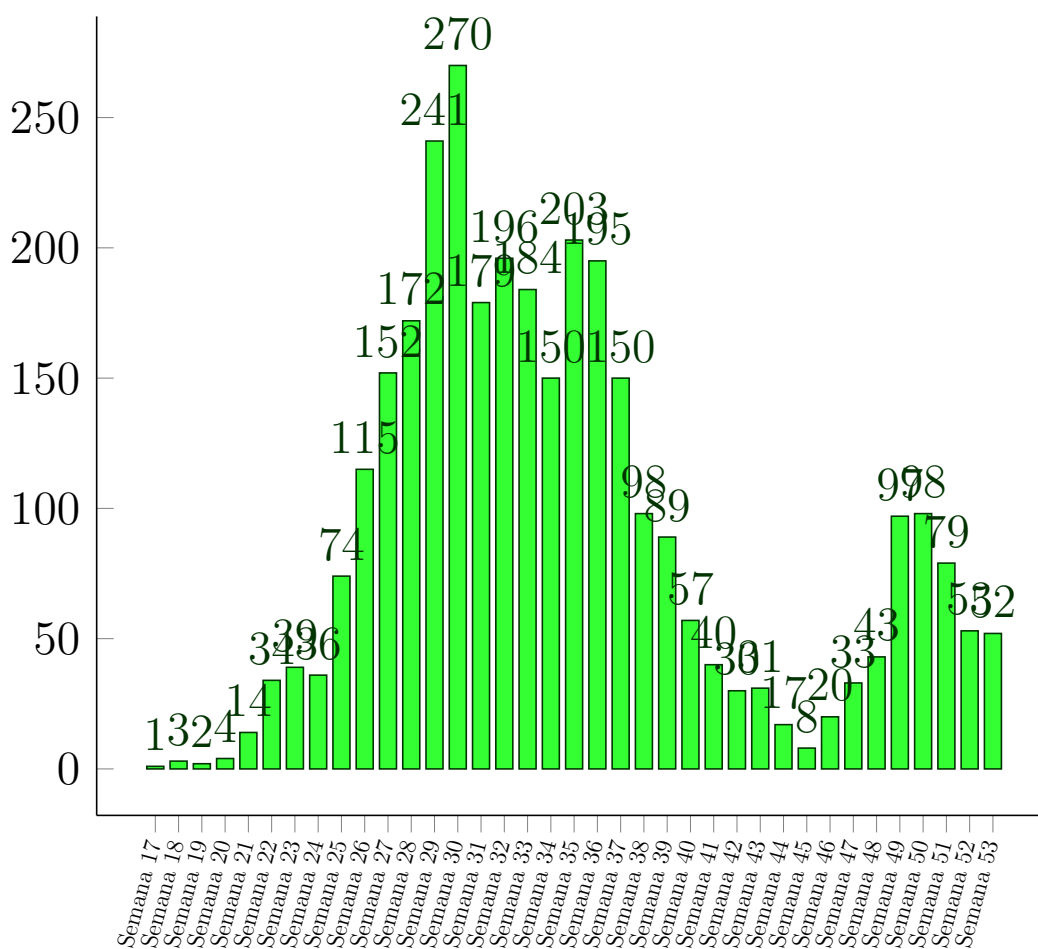

13 de junho de 2021

Doença pelo Novo Coronavírus (COVID-19)

Figura 6: Casos da COVID-19 registrados no ano de 2021, por Semana Epidemiológica residentes em Porto Nacional.

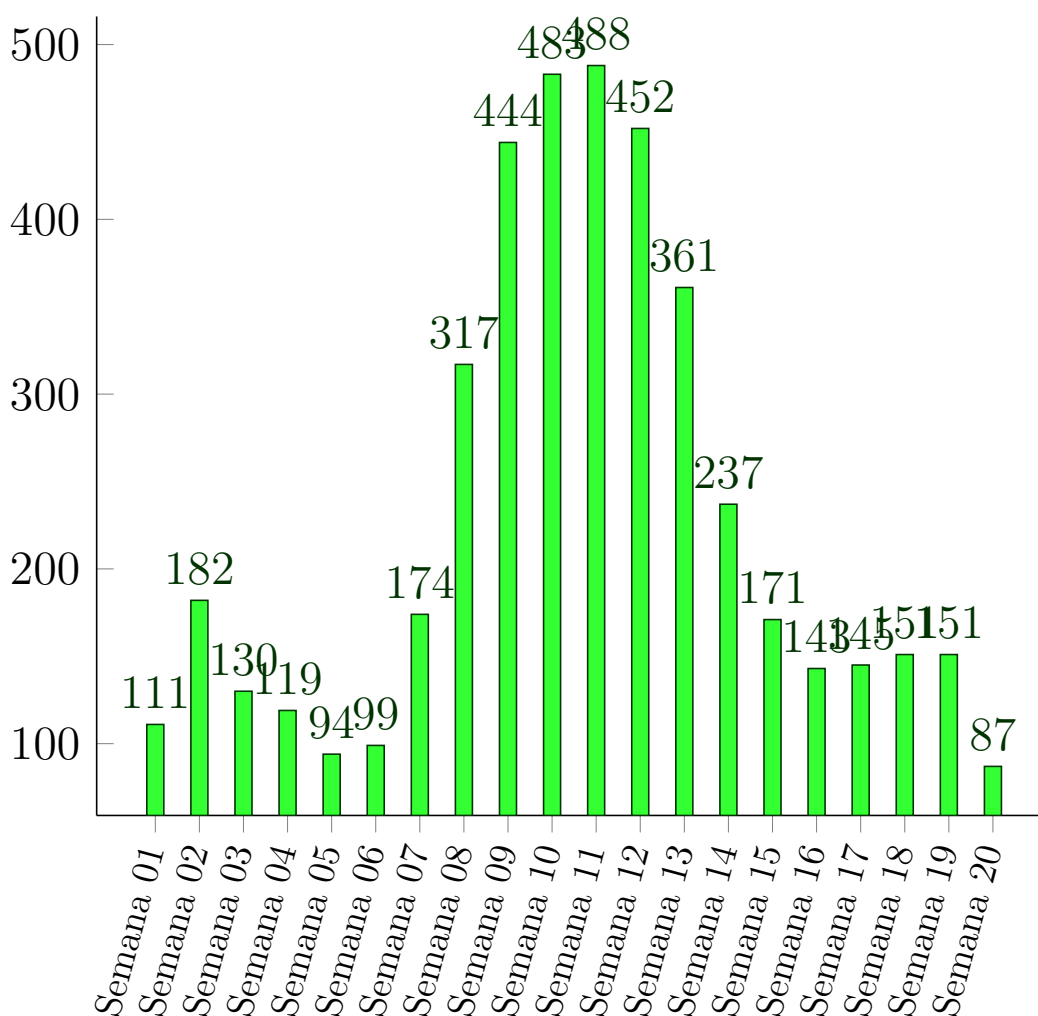

13 de junho de 2021

Doença pelo Novo Coronavírus (COVID-19)

Figura 7: Proporção dos casos de COVID-19 por sexo em moradores de Porto Nacional-TO, 2020.



Figura 8: Número de casos confirmados para COVID-19 segundo faixa etária e sexo em moradores de Porto Nacional-TO, 2020



13 de junho de 2021

Doença pelo Novo Coronavírus (COVID-19)

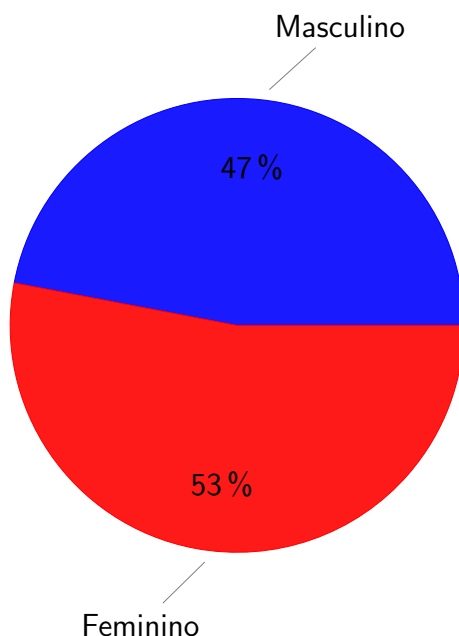
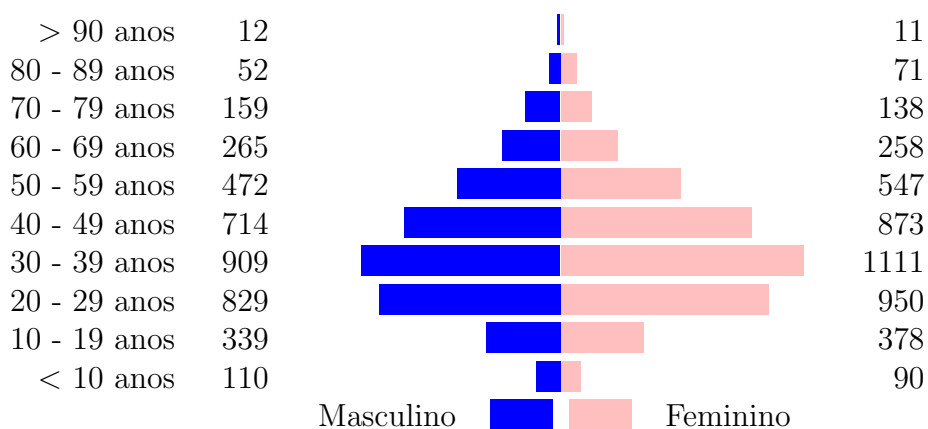
Referências e Materiais Informativos

- [1] BRASIL. Ministério da Saúde. PAINEL CORONAVÍRUS, 2020. [Disponível em <http://covid.saude.gov.br/>; Acesso 5-Julho-2020].
- [2] Secretaria de Saúde do Estado do Tocantins, 2020. Disponível em <http://coronavirus.to.gov.br/>; Acesso 5-Julho-2020].
- [3] Secretaria Municipal da Saúde. Plano de Contingência do Município de Porto Nacional para Infecção Humana pela COVID-19. 2020.
- [4] WHO. Coronavirus disease 2019 (COVID-19): Situation Report, 2020. [Disponível em <https://www.who.int/docs/default-source/coronaviruse/situation-reports/20200503-covid-19-sitrep-104.pdf>; Acesso 5-Julho-2020].