



30 de junho de 2021

Doença pelo Novo Coronavírus (COVID-19)

BOLETIM Nº 427

SITUAÇÃO EM PORTO NACIONAL

A Secretaria Municipal de Saúde de Porto Nacional (SEMUS), por meio da Vigilância em Saúde e do Comitê de Vigilância Epidemiológica (CVE), informa a situação da COVID-19.

A Vigilância Epidemiológica de Porto Nacional informa que, até às 12h do dia 30 de junho de 2021, totaliza **22153 notificações** para Síndrome Gripal (SG) e Síndrome Respiratória Aguda Grave (SRAG), onde estão inclusos também os casos suspeitos para COVID-19, onde, por meio de exames laboratoriais e pela clínica foram **12748 descartados**, **269 em análise**, **9136 confirmados**, **8710 recuperados** e **182 óbitos** para COVID-19, o que aponta uma letalidade de **2,0%** .

30 de junho de 2021

Doença pelo Novo Coronavírus (COVID-19)

EXPEDIENTE

BOLETIM EPIDEMIOLÓGICO DE PORTO NACIONAL - DOENÇA PELO NOVO CORONAVÍRUS (COVID-19)
SECRETARIA MUNICIPAL DE SAÚDE DE PORTO NACIONAL – TOCANTINS
COMITÊ DE VIGILÂNCIA EPIDEMIOLÓGICA

Prefeito Municipal de Porto Nacional
Ronivon Maciel Gama

Geisivaldo Amorim
Ana Claudia Rosal

Secretária Municipal da Saúde
Lorena Martins Vilela

Elaboração:
Zenilde Carreiro de Carvalho
Rithielly Rocha
Mylla Fabiele Ferreira Sousa

Superintendente de Saúde
Domingas Thayse Pereira Ribeiro

Edição, projeto gráfico e diagramação:
Zenilde Carreiro de Carvalho
Rithielly Rocha
Ana Claudia Rosal

Diretoria de Atenção Primária em Saúde
Bruna Isabella Locatelli Goldoni

Diretoria de Vigilância em Saúde
Zenilde Carreiro de Carvalho

Revisão de texto:
Lorena Martins Vilela
Zenilde Carreiro de Carvalho
Rithielly Rocha
Ana Claudia Rosal
Mylla Fabiele Ferreira Sousa

Comitê de Vigilância Epidemiológica
Zenilde Carreiro de Carvalho
Rithielly Rocha
Mylla Fabiele Ferreira Sousa

...

SECRETARIA MUNICIPAL DE SAÚDE DE PORTO NACIONAL - TOCANTINS

Setor Aeroporto, Porto Nacional - TO, 77500-000

Contato telefônico: (63) 3363-7888

e-mail: semusportonacional@gmail.com

Enderços eletrônicos: <http://www.portonacional.to.gov.br/index.php/secs/sec-de-saude>

© 2020 – SECRETARIA MUNICIPAL DE SAÚDE DE PORTO NACIONAL

Todos os direitos reservados. É permitida a reprodução parcial ou total desta obra, desde que citada a fonte e que não seja para venda ou qualquer fim comercial. A responsabilidade pelos direitos autorais de textos e imagens desta obra é da área técnica. Elaboração, edição, distribuição e informações: Secretaria Municipal de Saúde de Porto Nacional.

30 de junho de 2021

Doença pelo Novo Coronavírus (COVID-19)

9136	8710	12748
Confirmados	Recuperados	Descartados

182	2,0%
Óbitos	Letalidade

OBSERVAÇÕES:

- Todas as amostras coletadas são encaminhadas diariamente ao LACEN - TO, onde são analisados e laudados, porém, nem todas as amostras estão sendo analisadas no mesmo dia, dessa forma, acumulando amostras a serem analisados.
- Após investigação epidemiológica e análise do banco de dados estatual identificamos que 01 pacientes contabilizados como residentes de Porto Nacional, não residem nesse município, estes foram transferidos para o município de residência.

PERFIL EPIDEMIOLÓGICO DOS CASOS CONFIRMADOS PARA COVID-19 EM PORTO NACIONAL-TO

O município de Porto Nacional no dia 30 de junho de 2021, registrou **14 novos casos e 02 óbitos** da COVID - 19.

- Homem, 47 anos, residente em Porto Nacional. Comorbidades: não relatado. Óbito em 12/06/21 no Hospital Regional de Gurupi.
- Mulher, 84 anos, residente em Porto Nacional. Comorbidades: não relatado. Óbito em 04/06/21 no Hospital Geral de Palmas.

Tabela 1: **PERFIL EPIDEMIOLÓGICO DOS NOVOS CASOS CONFIRMADOS PARA COVID-19 EM PORTO NACIONAL-TO**

Sexo	Quantidade
Feminino	09
Masculino	05

Faixa Etária	Quantidade
20-29 anos	02
30-39 anos	05
40-49 anos	04
50-59 anos	01
60-69 anos	01
80-89 anos	01

30 de junho de 2021

Doença pelo Novo Coronavírus (COVID-19)

Localização	Quantidade
Sede Porto Nacional	14
Distrito de Luzimangues	00

Comorbidade	Quantidade
Sim	00
Não	14

Método de diagnóstico	Quantidade
RT-PCR	12
Teste Rápido	02

Isolamento	Quantidade
Domiciliar	14
Hospitalizado	00

Tabela 2: **PERFIL EPIDEMIOLÓGICO DOS CASOS CONFIRMADOS ACUMULADOS PARA COVID-19 EM PORTO NACIONAL-TO**

Faixa etária	Feminino	Masculino	Total
< 10 anos	102	121	223
10-19 anos	430	376	806
20-29 anos	1050	904	1954
30-39 anos	1229	1008	2237
40-49 anos	946	794	1740
50-59 anos	598	523	1121
60-69 anos	283	292	575
70-79 anos	144	174	318
80-89 anos	78	59	137
> 90 anos	12	13	25
Total	4871	4265	9136

Pacientes com comorbidade	Quantidade
Sim	1087
Não	8049

Localização	Quantidade
Sede Porto Nacional	7974
Distrito de Luzimangues	1162

Situação atual	Quantidade
Pacientes em isolamento domiciliar	221
Pacientes internados	23
Pacientes recuperados	8710
Óbito	182

Método de diagnóstico	Quantidade
RT-PCR	7667
Teste Rápido	1469



30 de junho de 2021

Doença pelo Novo Coronavírus (COVID-19)

Tabela 3: Perfil dos pacientes hospitalizados confirmados para COVID-19, residentes de Porto Nacional-TO.

Serviço Hospitalar	Quantidade
Público	22
Privado	01

Faixa Etária	Quantidade
20-29	01
30-39	07
40-49	05
50-59	02
60-69	02
70-79	03
80-89	03

Estado de Saúde	Quantidade
Estável	10
Grave	13

Comorbidades	Quantidade
Não	11
Sim	12

30 de junho de 2021

Doença pelo Novo Coronavírus (COVID-19)

Figura 1: Curva dos casos confirmados e recuperados por COVID-19, por data de diagnóstico em moradores de Porto Nacional-TO, 2021.

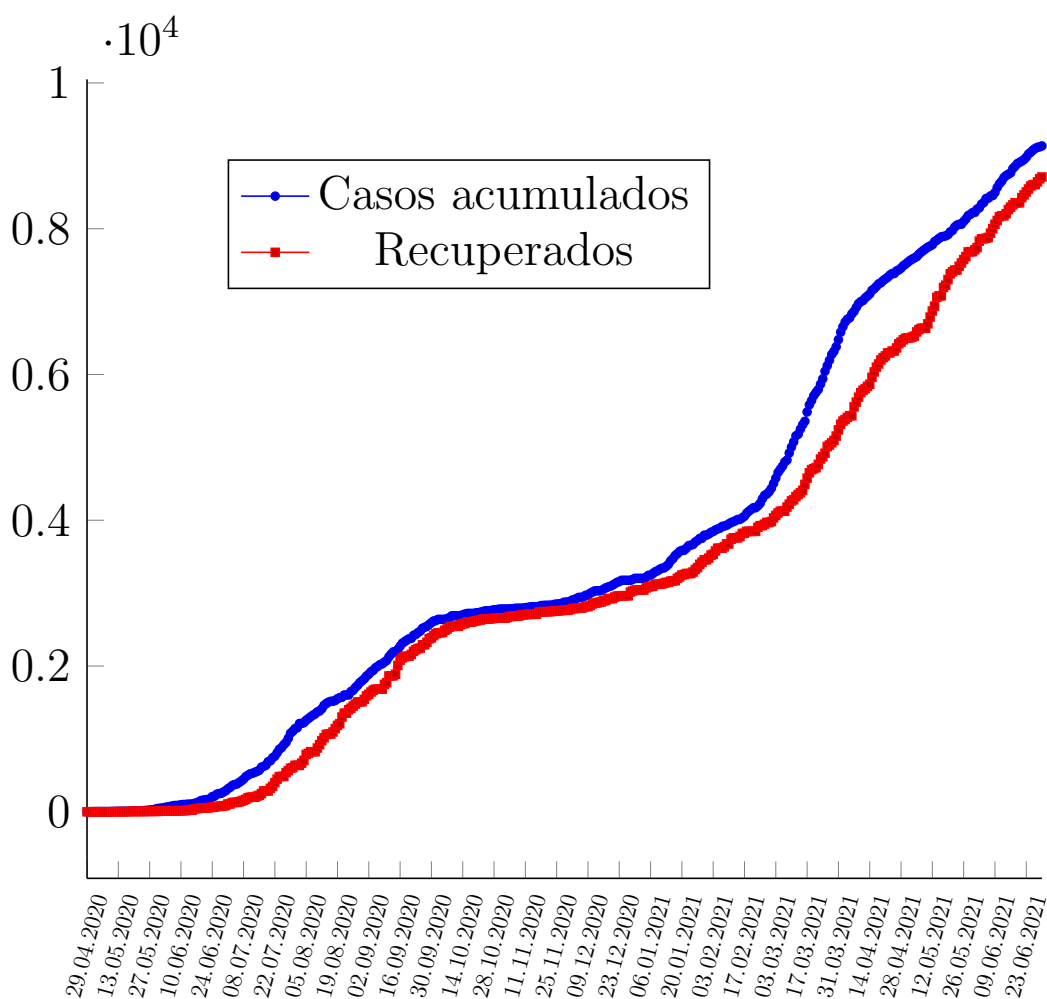

30 de junho de 2021

Doença pelo Novo Coronavírus (COVID-19)

Figura 2: Coeficiente de incidência (por 100 mil habitantes) da COVID-19, 2020.



30 de junho de 2021

Doença pelo Novo Coronavírus (COVID-19)

Figura 3: Curva dos casos recuperados, e casos ativos por COVID-19, em moradores de Porto Nacional-TO, 2020.

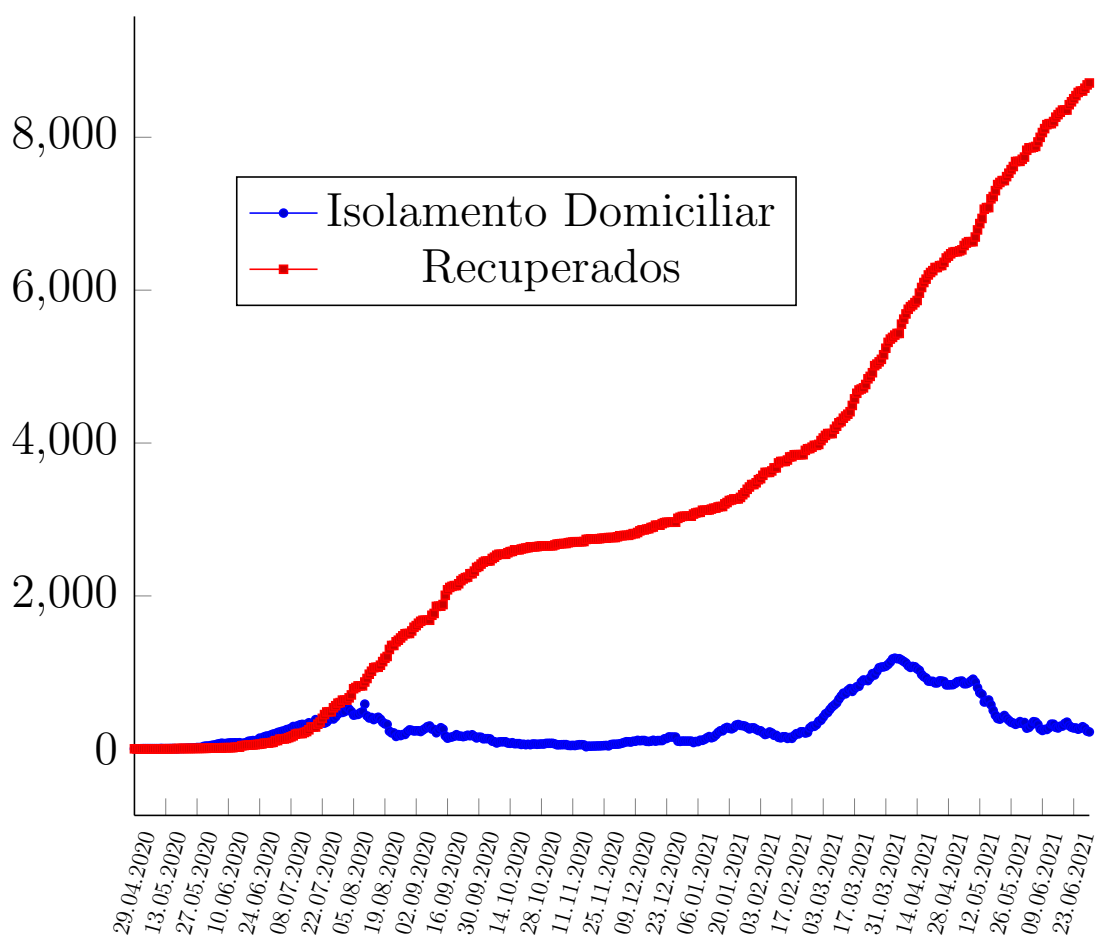

30 de junho de 2021

Doença pelo Novo Coronavírus (COVID-19)

Figura 4: Curva dos óbitos por COVID-19, em moradores de Porto Nacional-TO, 2020-2021.

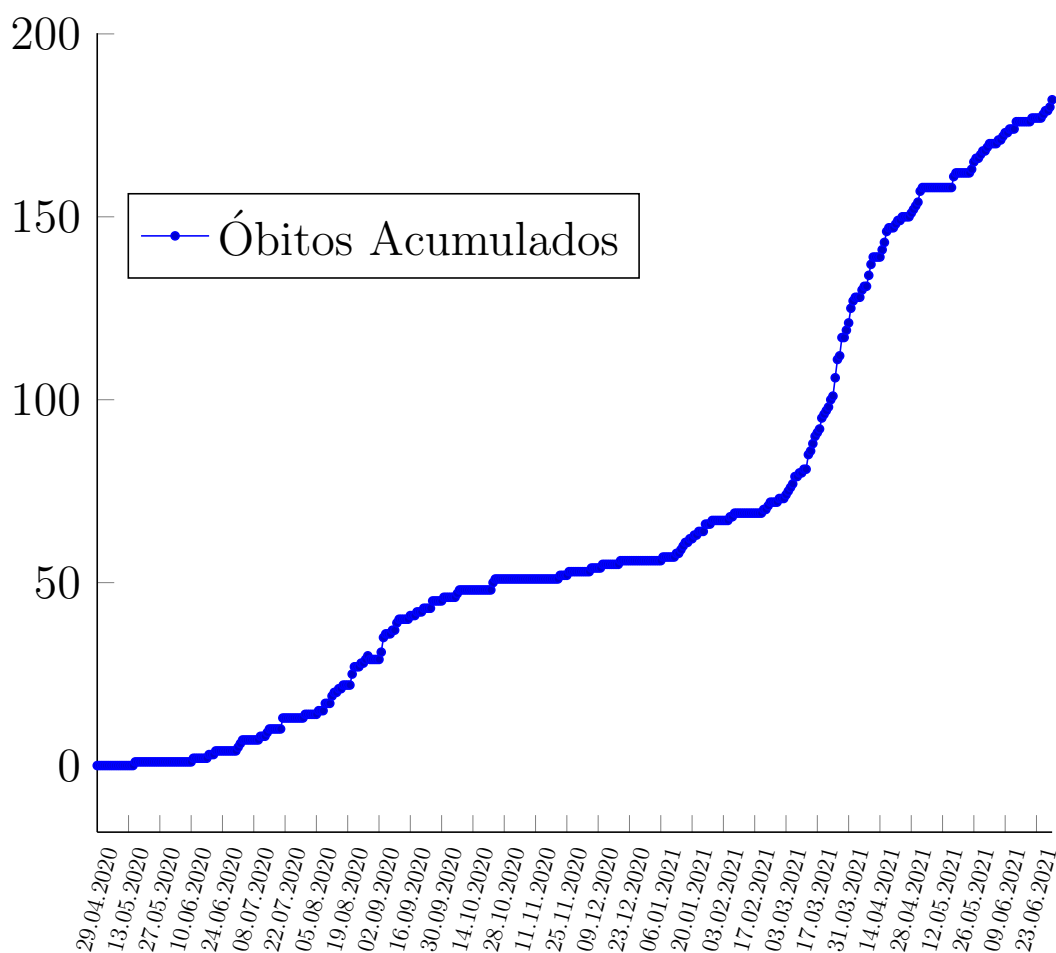

30 de junho de 2021

Doença pelo Novo Coronavírus (COVID-19)

Figura 5: Casos da COVID-19 registrados no ano de 2020, por Semana Epidemiológica residentes em Porto Nacional.

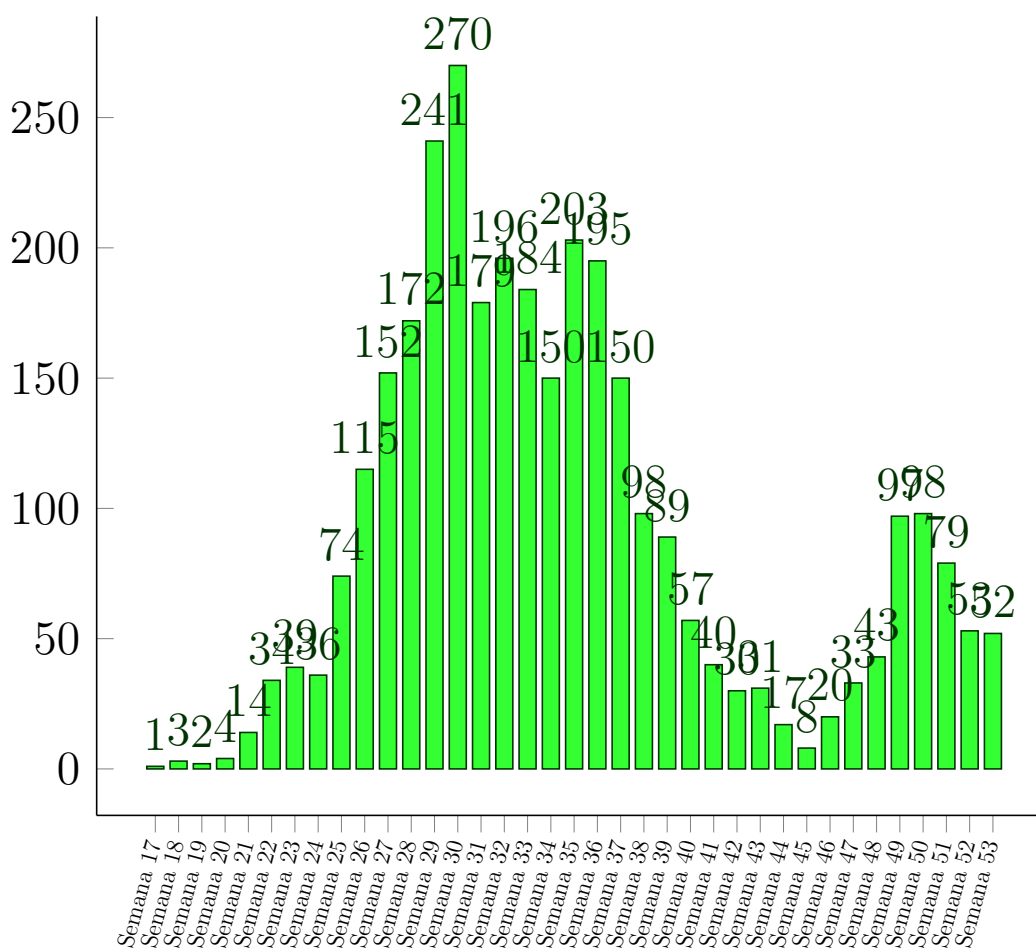

30 de junho de 2021

Doença pelo Novo Coronavírus (COVID-19)

Figura 6: Casos da COVID-19 registrados no ano de 2021, por Semana Epidemiológica residentes em Porto Nacional.

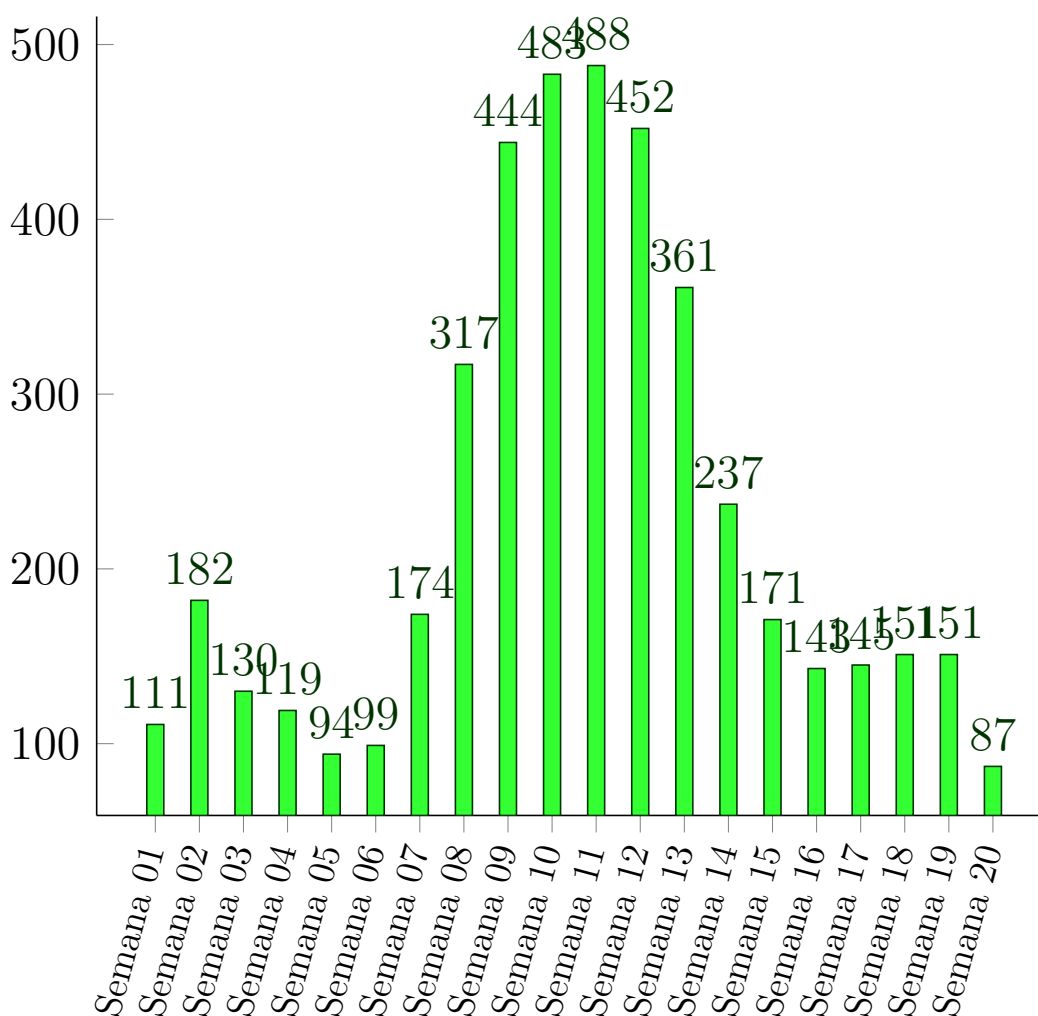

30 de junho de 2021

Doença pelo Novo Coronavírus (COVID-19)

Figura 7: Proporção dos casos de COVID-19 por sexo em moradores de Porto Nacional-TO, 2020.



Figura 8: Número de casos confirmados para COVID-19 segundo faixa etária e sexo em moradores de Porto Nacional-TO, 2020



30 de junho de 2021

Doença pelo Novo Coronavírus (COVID-19)

Referências e Materiais Informativos

- [1] BRASIL. Ministério da Saúde. PAINEL CORONAVÍRUS, 2020. [Disponível em <http://covid.saude.gov.br/>; Acesso 5-Julho-2020].
- [2] Secretaria de Saúde do Estado do Tocantins, 2020. Disponível em <http://coronavirus.to.gov.br/>; Acesso 5-Julho-2020].
- [3] Secretaria Municipal da Saúde. Plano de Contingência do Município de Porto Nacional para Infecção Humana pela COVID-19. 2020.
- [4] WHO. Coronavirus disease 2019 (COVID-19): Situation Report, 2020. [Disponível em <https://www.who.int/docs/default-source/coronaviruse/situation-reports/20200503-covid-19-sitrep-104.pdf>; Acesso 5-Julho-2020].