



10 de setembro de 2021

Doença pelo Novo Coronavírus (COVID-19)

BOLETIM Nº 499

## SITUAÇÃO EM PORTO NACIONAL

A Secretaria Municipal de Saúde de Porto Nacional (SEMUS), por meio da Vigilância em Saúde e do Comitê de Vigilância Epidemiológica (CVE), informa a situação da COVID-19.

A Vigilância Epidemiológica de Porto Nacional informa que, até às 12h do dia 10 de setembro de 2021, totaliza **24314 notificações** para Síndrome Gripal (SG) e Síndrome Respiratória Aguda Grave (SRAG), onde estão inclusos também os casos suspeitos para COVID-19, onde, por meio de exames laboratoriais e pela clínica foram **14435 descartados**, **130 em análise**, **9749 confirmados**, **9499 recuperados** e **207 óbitos** para COVID-19, o que aponta uma letalidade de **2,0%** .

10 de setembro de 2021

Doença pelo Novo Coronavírus (COVID-19)

## EXPEDIENTE

BOLETIM EPIDEMIOLÓGICO DE PORTO NACIONAL - DOENÇA PELO NOVO CORONAVÍRUS (COVID-19)  
SECRETARIA MUNICIPAL DE SAÚDE DE PORTO NACIONAL – TOCANTINS  
COMITÊ DE VIGILÂNCIA EPIDEMIOLÓGICA

Prefeito Municipal de Porto Nacional  
**Ronivon Maciel Gama**

Secretária Municipal da Saúde  
**Lorena Martins Vilela**

Superintendente de Saúde  
**Domingas Thayse Pereira Ribeiro**

Diretoria de Atenção Primária em Saúde  
**Bruna Isabella Locatelli Goldoni**

Diretoria de Vigilância em Saúde  
**Zenilde Carreiro de Carvalho**

Coordenadora da Vigilância Epidemiológica  
**Antonia Alves Ramos**

Comitê de Vigilância Epidemiológica  
**Zenilde Carreiro de Carvalho**  
**Antonia Alves Ramos**  
**Rithielly Rocha**

**Mylla Fabiele Ferreira Sousa**  
**Geisivaldo Amorim**  
**Ana Claudia Rosal**

Elaboração:  
**Zenilde Carreiro de Carvalho**  
**Rithielly Rocha**  
**Mylla Fabiele Ferreira Sousa**

Edição, projeto gráfico e diagramação:  
**Zenilde Carreiro de Carvalho**  
**Rithielly Rocha**  
**Ana Claudia Rosal**

Revisão de texto:  
**Lorena Martins Vilela**  
**Zenilde Carreiro de Carvalho**  
**Antonia Alves Ramos**  
**Rithielly Rocha**  
**Ana Claudia Rosal**  
**Mylla Fabiele Ferreira Sousa**

...

SECRETARIA MUNICIPAL DE SAÚDE DE PORTO NACIONAL - TOCANTINS

Setor Aeroporto, Porto Nacional - TO, 77500-000

Contato telefônico: (63) 3363-7888

e-mail: [semusportonacional@gmail.com](mailto:semusportonacional@gmail.com)

Enderços eletrônicos: <http://www.portonacional.to.gov.br/index.php/secs/sec-de-saude>

© 2020 – SECRETARIA MUNICIPAL DE SAÚDE DE PORTO NACIONAL

Todos os direitos reservados. É permitida a reprodução parcial ou total desta obra, desde que citada a fonte e que não seja para venda ou qualquer fim comercial. A responsabilidade pelos direitos autorais de textos e imagens desta obra é da área técnica. Elaboração, edição, distribuição e informações: Secretaria Municipal de Saúde de Porto Nacional.

10 de setembro de 2021

Doença pelo Novo Coronavírus (COVID-19)

9749	9499	14435
<b>Confirmados</b>	<b>Recuperados</b>	<b>Descartados</b>

207	2,0%
<b>Óbitos</b>	<b>Letalidade</b>

### OBSERVAÇÕES:

- Todas as amostras coletadas são encaminhadas diariamente ao LACEN - TO, onde são analisados e laudados, porém, nem todas as amostras estão sendo analisadas no mesmo dia, dessa forma, acumulando amostras a serem analisados.
- Após investigação epidemiológica e análise do banco de dados estadual identificamos que 02 pacientes contabilizados como residente de Porto Nacional, não reside nesse município, estes foram transferidos para o município de residência.
- O Ministério da Saúde realizou uma atualização na Base do Banco de Dados Nacional o que ocasionou a não computação dos casos positivos no Boletim Estadual.

## PERFIL EPIDEMIOLÓGICO DOS CASOS CONFIRMADOS PARA COVID-19 EM PORTO NACIONAL-TO

O município de Porto Nacional no dia 10 de setembro de 2021, registrou 00 casos da COVID - 19.

Tabela 1: PERFIL EPIDEMIOLÓGICO DOS NOVOS CASOS CONFIRMADOS PARA COVID-19 EM PORTO NACIONAL-TO

Sexo	Quantidade
Feminino	00
Masculino	00

Faixa Etária	Quantidade
--------------	------------

Localização	Quantidade
Sede Porto Nacional	00
Distrito de Luzimangues	00

Comorbidade	Quantidade
Sim	00
Não	00

10 de setembro de 2021

Doença pelo Novo Coronavírus (COVID-19)

Método de diagnóstico	Quantidade
RT-PCR	00
Teste Rápido	00

Situação	Quantidade
Domiciliar	00
Hospitalizado	00
Óbito	00

Tabela 2: PERFIL EPIDEMIOLÓGICO DOS CASOS CONFIRMADOS ACUMULADOS PARA COVID-19 EM PORTO NACIONAL-TO

Faixa etária	Feminino	Masculino	Total
< 10 anos	115	138	253
10-19 anos	461	403	864
20-29 anos	1114	911	2025
30-39 anos	1302	1091	2393
40-49 anos	1022	847	1869
50-59 anos	642	557	1199
60-69 anos	311	314	625
70-79 anos	158	184	343
80-89 anos	80	56	136
> 90 anos	22	20	42
<b>Total</b>	<b>5224</b>	<b>4525</b>	<b>9749</b>

Pacientes com comorbidade	Quantidade
Sim	1171
Não	8578

Localização	Quantidade
Sede Porto Nacional	8421
Distrito de Luzimangues	1328

Situação atual	Quantidade
Pacientes em isolamento domiciliar	38
Pacientes internados	05
Pacientes recuperados	9499
Óbito	207

Método de diagnóstico	Quantidade
RT-PCR	8176
Teste Rápido	1573

10 de setembro de 2021

Doença pelo Novo Coronavírus (COVID-19)

Tabela 3: Perfil dos pacientes hospitalizados confirmados para COVID-19, residentes de Porto Nacional-TO.

Serviço Hospitalar	Quantidade
Público	04
Privado	01

Faixa Etária	Quantidade
40-49 anos	02
60-69 anos	01
80-89 anos	02

Estado de Saúde	Quantidade
Estável	02
Grave	03

Comorbidades	Quantidade
Não	01
Sim	04

Figura 1: Curva dos casos confirmados e recuperados por COVID-19, por data de diagnóstico em moradores de Porto Nacional-TO, 2021.

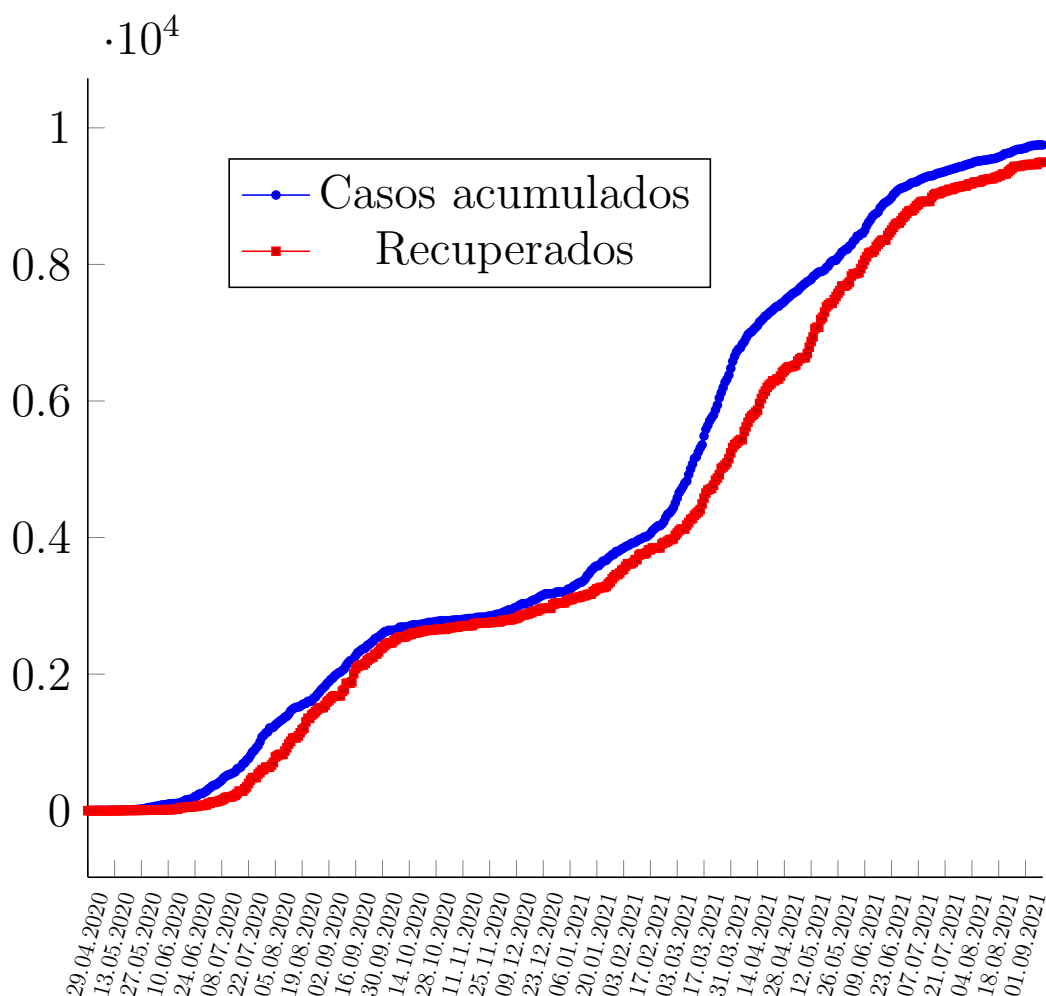

10 de setembro de 2021

Doença pelo Novo Coronavírus (COVID-19)

Figura 2: Coeficiente de incidência (por 100 mil habitantes) da COVID-19, 2020.



10 de setembro de 2021

Doença pelo Novo Coronavírus (COVID-19)

Figura 3: Curva dos casos recuperados, e casos ativos por COVID-19, em moradores de Porto Nacional-TO, 2020.

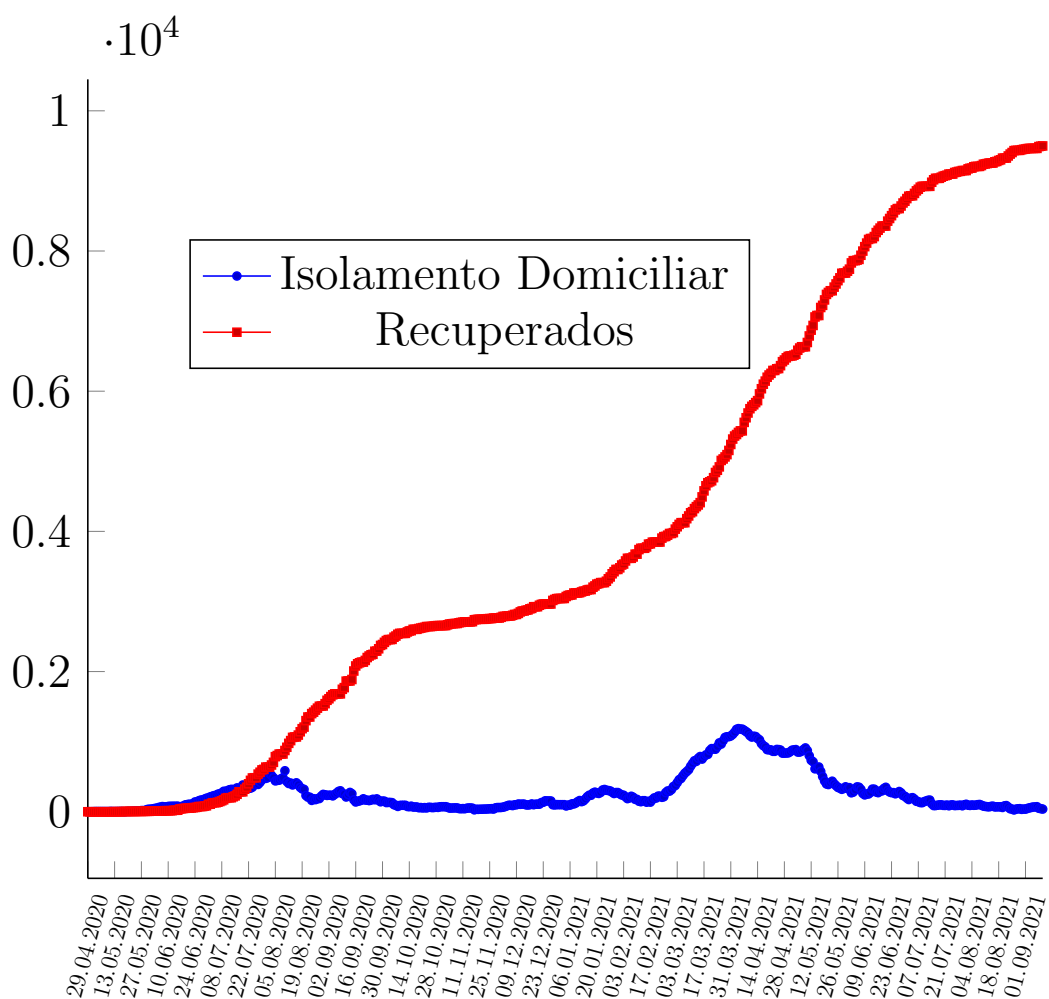

10 de setembro de 2021

Doença pelo Novo Coronavírus (COVID-19)

Figura 4: Curva dos óbitos por COVID-19, em moradores de Porto Nacional-TO, 2020-2021.

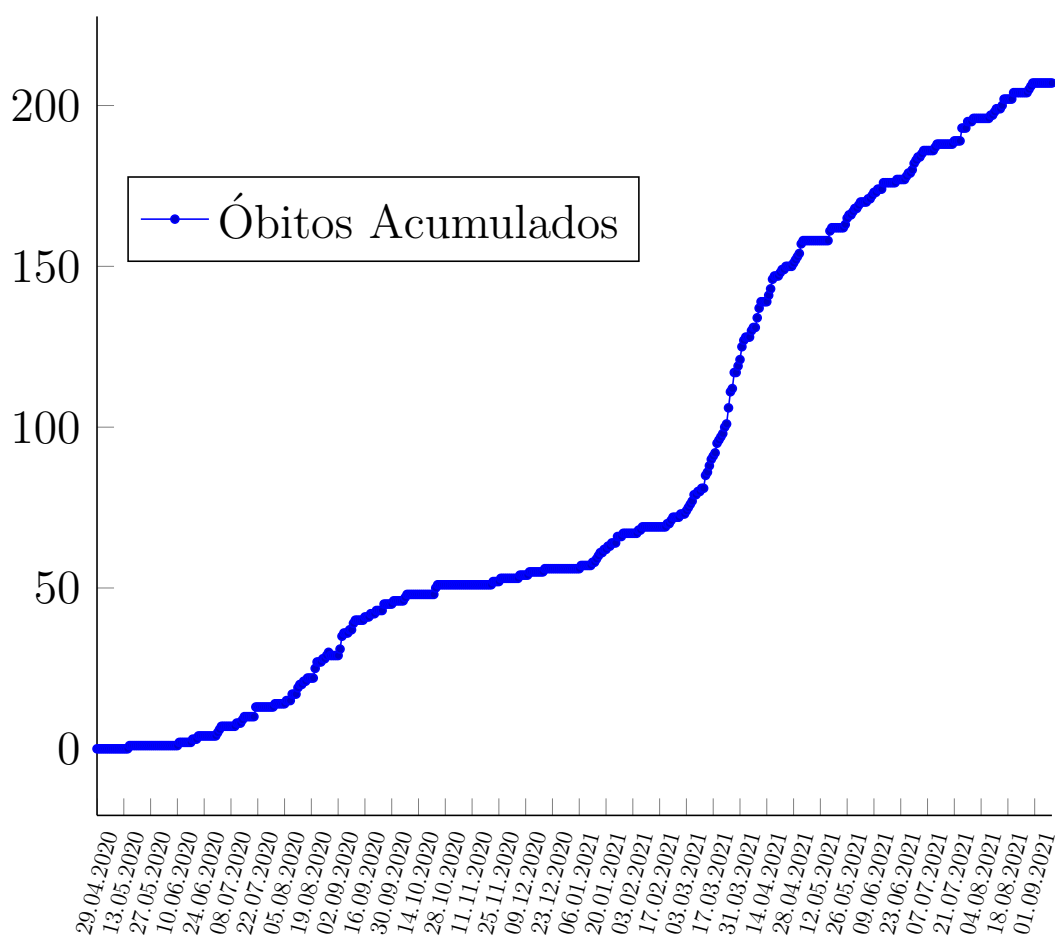



10 de setembro de 2021

Doença pelo Novo Coronavírus (COVID-19)

Figura 5: Casos da COVID-19 registrados no ano de 2020, por Semana Epidemiológica residentes em Porto Nacional.

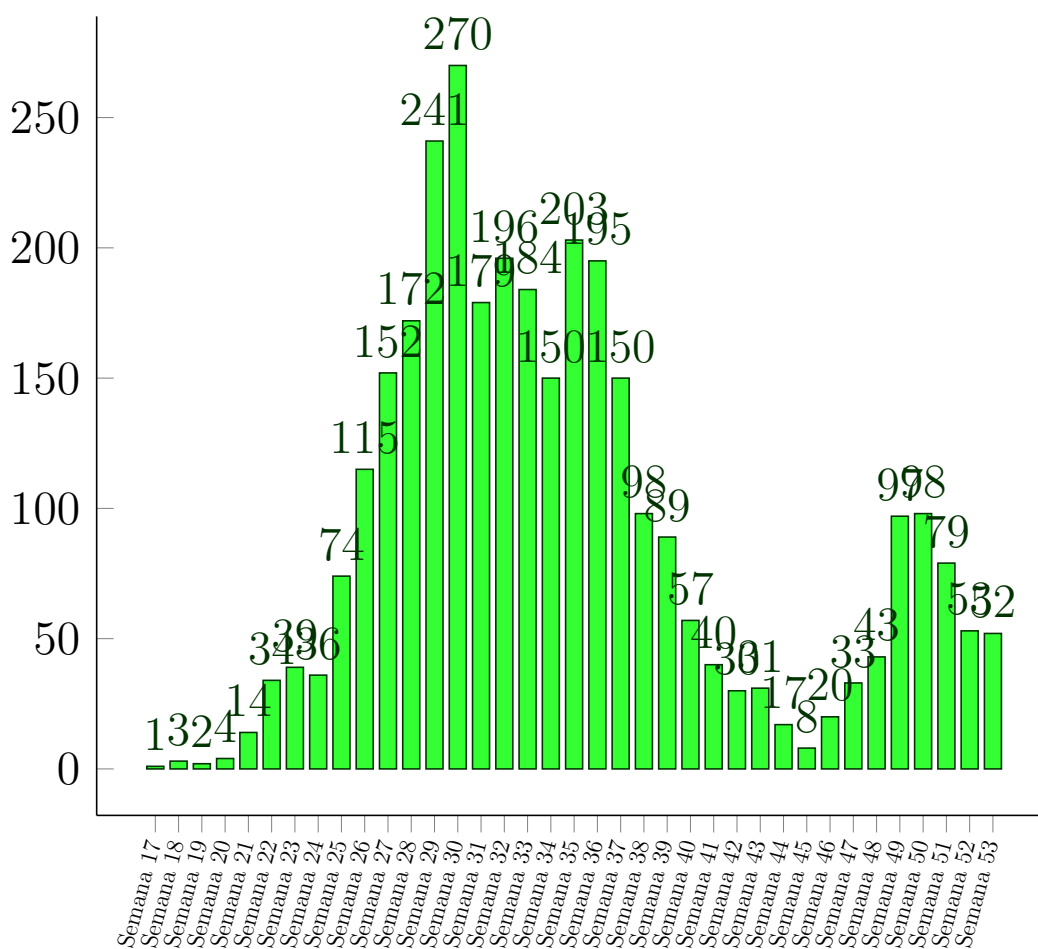

10 de setembro de 2021

Doença pelo Novo Coronavírus (COVID-19)

Figura 6: Casos da COVID-19 registrados no ano de 2021, por Semana Epidemiológica residentes em Porto Nacional.



Figura 7: Proporção dos casos de COVID-19 por sexo em moradores de Porto Nacional-TO, 2020.



Figura 8: Número de casos confirmados para COVID-19 segundo faixa etária e sexo em moradores de Porto Nacional-TO, 2020

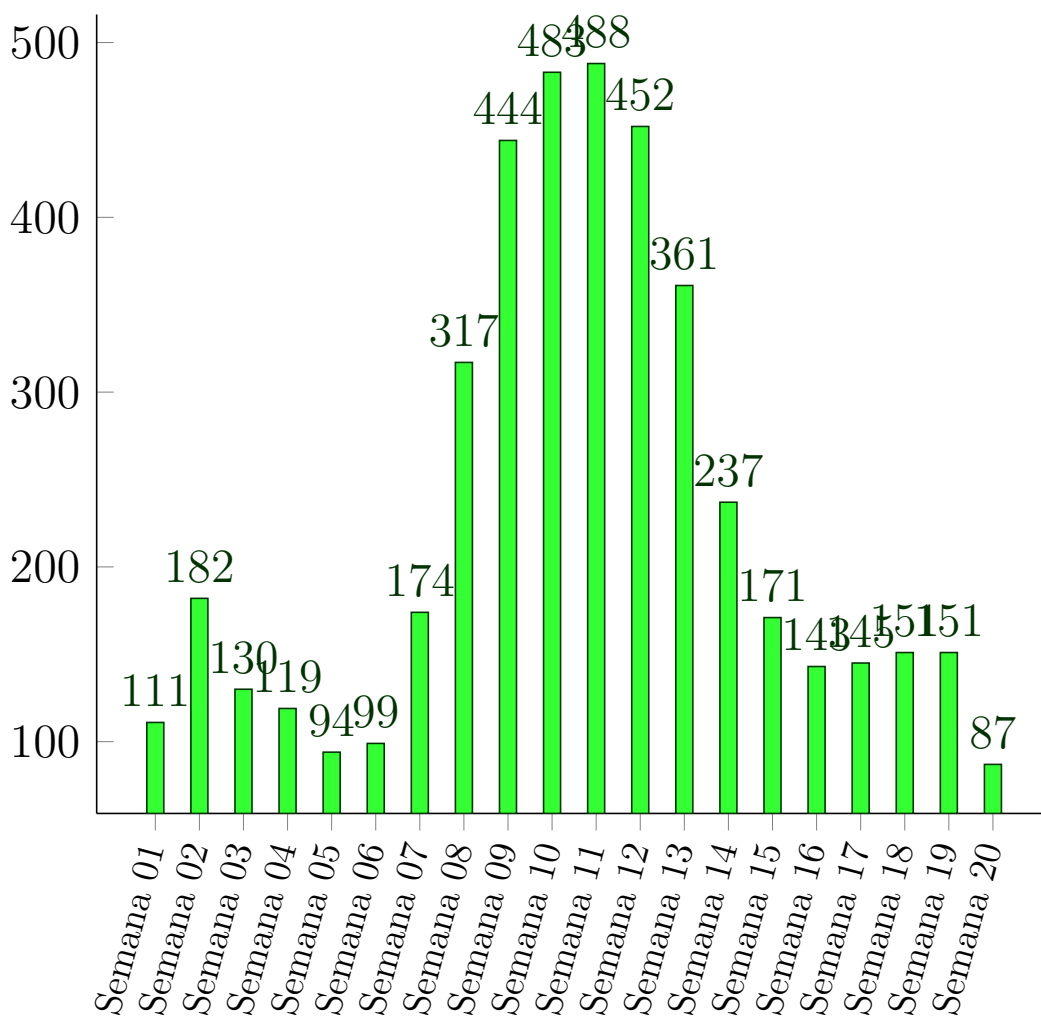
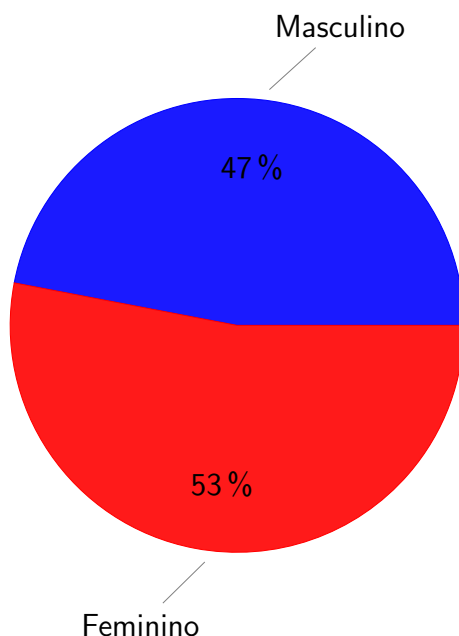
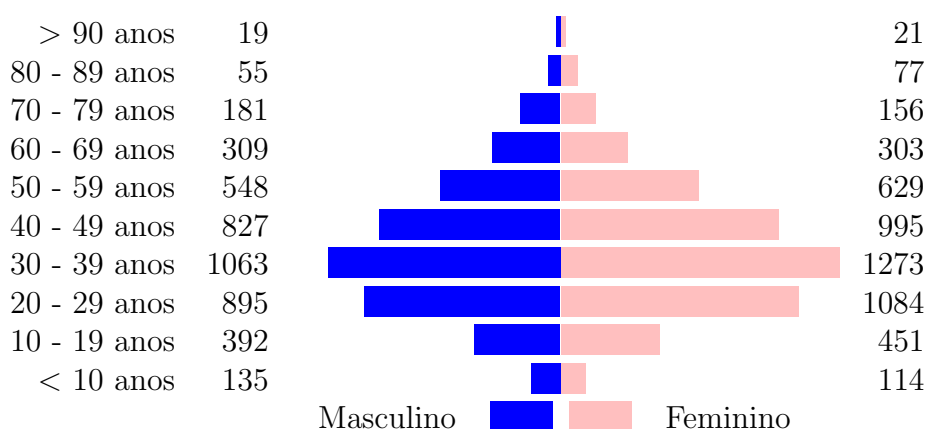

## Referências e Materiais Informativos

- [1] BRASIL. Ministério da Saúde. PAINEL CORONAVÍRUS, 2020. [Disponível em <http://covid.saude.gov.br/>; Acesso 5-Julho-2020].
- [2] Secretaria de Saúde do Estado do Tocantins, 2020. Disponível em <http://coronavirus.to.gov.br/>; Acesso 5-Julho-2020].
- [3] Secretaria Municipal da Saúde. Plano de Contingência do Município de Porto Nacional para Infecção Humana pela COVID-19. 2020.
- [4] WHO. Coronavirus disease 2019 (COVID-19): Situation Report, 2020. [Disponível em <https://www.who.int/docs/default-source/coronaviruse/situation-reports/20200503-covid-19-sitrep-104.pdf>; Acesso 5-Julho-2020].