



16 de setembro de 2021

Doença pelo Novo Coronavírus (COVID-19)

BOLETIM Nº 505

## SITUAÇÃO EM PORTO NACIONAL

A Secretaria Municipal de Saúde de Porto Nacional (SEMUS), por meio da Vigilância em Saúde e do Comitê de Vigilância Epidemiológica (CVE), informa a situação da COVID-19.

A Vigilância Epidemiológica de Porto Nacional informa que, até às 12h do dia 16 de setembro de 2021, totaliza **24461 notificações** para Síndrome Gripal (SG) e Síndrome Respiratória Aguda Grave (SRAG), onde estão inclusos também os casos suspeitos para COVID-19, onde, por meio de exames laboratoriais e pela clínica foram **14533 descartados**, **117 em análise**, **9811 confirmados**, **9527 recuperados** e **207 óbitos** para COVID-19, o que aponta uma letalidade de **2,0%** .

16 de setembro de 2021

Doença pelo Novo Coronavírus (COVID-19)

## EXPEDIENTE

BOLETIM EPIDEMIOLÓGICO DE PORTO NACIONAL - DOENÇA PELO NOVO CORONAVÍRUS (COVID-19)  
SECRETARIA MUNICIPAL DE SAÚDE DE PORTO NACIONAL – TOCANTINS  
COMITÊ DE VIGILÂNCIA EPIDEMIOLÓGICA

Prefeito Municipal de Porto Nacional  
**Ronivon Maciel Gama**

Secretária Municipal da Saúde  
**Lorena Martins Vilela**

Superintendente de Saúde  
**Domingas Thayse Pereira Ribeiro**

Diretoria de Atenção Primária em Saúde  
**Bruna Isabella Locatelli Goldoni**

Diretoria de Vigilância em Saúde  
**Zenilde Carreiro de Carvalho**

Coordenadora da Vigilância Epidemiológica  
**Antonia Alves Ramos**

Comitê de Vigilância Epidemiológica  
**Zenilde Carreiro de Carvalho**  
**Antonia Alves Ramos**  
**Rithielly Rocha**

**Mylla Fabiele Ferreira Sousa**  
**Geisivaldo Amorim**  
**Ana Claudia Rosal**

Elaboração:  
**Zenilde Carreiro de Carvalho**  
**Rithielly Rocha**  
**Mylla Fabiele Ferreira Sousa**

Edição, projeto gráfico e diagramação:  
**Zenilde Carreiro de Carvalho**  
**Rithielly Rocha**  
**Ana Claudia Rosal**

Revisão de texto:  
**Lorena Martins Vilela**  
**Zenilde Carreiro de Carvalho**  
**Antonia Alves Ramos**  
**Rithielly Rocha**  
**Ana Claudia Rosal**  
**Mylla Fabiele Ferreira Sousa**

...

SECRETARIA MUNICIPAL DE SAÚDE DE PORTO NACIONAL - TOCANTINS

Setor Aeroporto, Porto Nacional - TO, 77500-000

Contato telefônico: (63) 3363-7888

e-mail: [semusportonacional@gmail.com](mailto:semusportonacional@gmail.com)

Enderços eletrônicos: <http://www.portonacional.to.gov.br/index.php/secs/sec-de-saude>

© 2020 – SECRETARIA MUNICIPAL DE SAÚDE DE PORTO NACIONAL

Todos os direitos reservados. É permitida a reprodução parcial ou total desta obra, desde que citada a fonte e que não seja para venda ou qualquer fim comercial. A responsabilidade pelos direitos autorais de textos e imagens desta obra é da área técnica. Elaboração, edição, distribuição e informações: Secretaria Municipal de Saúde de Porto Nacional.

16 de setembro de 2021

Doença pelo Novo Coronavírus (COVID-19)

|                    |                    |                    |
|--------------------|--------------------|--------------------|
| 9811               | 9527               | 14533              |
| <b>Confirmados</b> | <b>Recuperados</b> | <b>Descartados</b> |

|               |                   |
|---------------|-------------------|
| 207           | 2,0%              |
| <b>Óbitos</b> | <b>Letalidade</b> |

### OBSERVAÇÕES:

- Todas as amostras coletadas são encaminhadas diariamente ao LACEN - TO, onde são analisados e laudados, porém, nem todas as amostras estão sendo analisadas no mesmo dia, dessa forma, acumulando amostras a serem analisados.

## PERFIL EPIDEMIOLÓGICO DOS CASOS CONFIRMADOS PARA COVID-19 EM PORTO NACIONAL-TO

O município de Porto Nacional no dia 16 de setembro de 2021, registrou 10 novos casos da COVID - 19.

Tabela 1: PERFIL EPIDEMIOLÓGICO DOS NOVOS CASOS CONFIRMADOS PARA COVID-19 EM PORTO NACIONAL-TO

| Sexo      | Quantidade |
|-----------|------------|
| Feminino  | 06         |
| Masculino | 04         |

| Faixa Etária | Quantidade |
|--------------|------------|
| 10-19 anos   | 02         |
| 20-29 anos   | 03         |
| 30-39 anos   | 01         |
| 40-49 anos   | 03         |
| 50-59 anos   | 01         |

| Localização             | Quantidade |
|-------------------------|------------|
| Sede Porto Nacional     | 06         |
| Distrito de Luzimangues | 04         |

| Comorbidade | Quantidade |
|-------------|------------|
| Sim         | 00         |
| Não         | 10         |

16 de setembro de 2021

Doença pelo Novo Coronavírus (COVID-19)

| Método de diagnóstico | Quantidade |
|-----------------------|------------|
| RT-PCR                | 10         |
| Teste Rápido          | 00         |

| Situação      | Quantidade |
|---------------|------------|
| Domiciliar    | 10         |
| Hospitalizado | 00         |
| Óbito         | 00         |

Tabela 2: **PERFIL EPIDEMIOLÓGICO DOS CASOS CONFIRMADOS ACUMULADOS PARA COVID-19 EM PORTO NACIONAL-TO**

| Faixa etária | Feminino    | Masculino   | Total       |
|--------------|-------------|-------------|-------------|
| < 10 anos    | 118         | 140         | 258         |
| 10-19 anos   | 466         | 408         | 874         |
| 20-29 anos   | 1117        | 919         | 2036        |
| 30-39 anos   | 1306        | 1103        | 24029       |
| 40-49 anos   | 1029        | 849         | 1878        |
| 50-59 anos   | 645         | 561         | 1206        |
| 60-69 anos   | 311         | 315         | 626         |
| 70-79 anos   | 160         | 184         | 345         |
| 80-89 anos   | 80          | 56          | 136         |
| > 90 anos    | 22          | 20          | 42          |
| <b>Total</b> | <b>5252</b> | <b>4559</b> | <b>9811</b> |

| Pacientes com comorbidade | Quantidade |
|---------------------------|------------|
| Sim                       | 1182       |
| Não                       | 8629       |

| Localização             | Quantidade |
|-------------------------|------------|
| Sede Porto Nacional     | 8455       |
| Distrito de Luzimangues | 1356       |

| Situação atual                     | Quantidade |
|------------------------------------|------------|
| Pacientes em isolamento domiciliar | 73         |
| Pacientes internados               | 04         |
| Pacientes recuperados              | 9527       |
| Óbito                              | 207        |

| Método de diagnóstico | Quantidade |
|-----------------------|------------|
| RT-PCR                | 8233       |
| Teste Rápido          | 1578       |

16 de setembro de 2021

Doença pelo Novo Coronavírus (COVID-19)

Tabela 3: Perfil dos pacientes hospitalizados confirmados para COVID-19, residentes de Porto Nacional-TO.

| Serviço Hospitalar | Quantidade |
|--------------------|------------|
| Público            | 03         |
| Privado            | 01         |

| Faixa Etária | Quantidade |
|--------------|------------|
| 40-49 anos   | 02         |
| 60-69 anos   | 01         |
| > 90 anos    | 01         |

| Estado de Saúde | Quantidade |
|-----------------|------------|
| Estável         | 01         |
| Grave           | 03         |

| Comorbidades | Quantidade |
|--------------|------------|
| Não          | 01         |
| Sim          | 03         |

Figura 1: Curva dos casos confirmados e recuperados por COVID-19, por data de diagnóstico em moradores de Porto Nacional-TO, 2021.

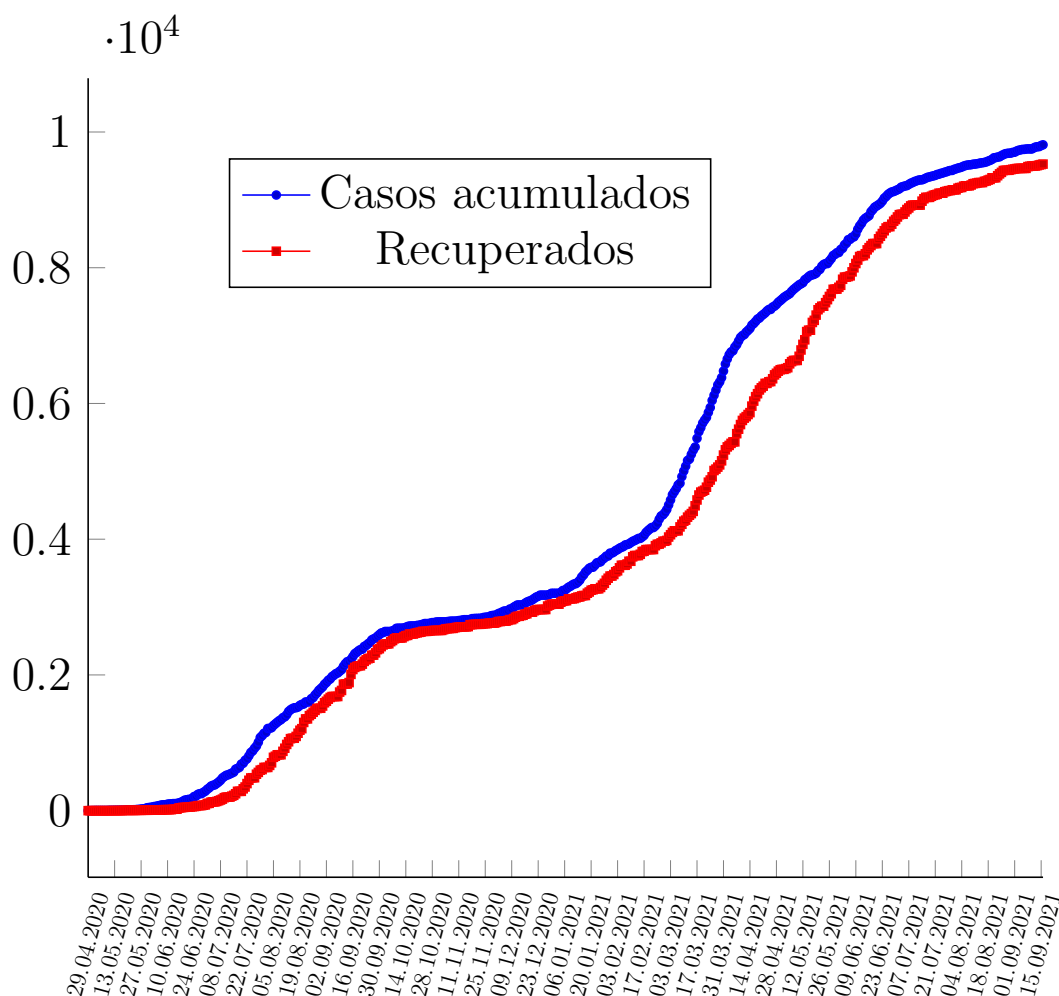

16 de setembro de 2021

Doença pelo Novo Coronavírus (COVID-19)

Figura 2: Coeficiente de incidência (por 100 mil habitantes) da COVID-19, 2020.



16 de setembro de 2021

Doença pelo Novo Coronavírus (COVID-19)

Figura 3: Curva dos casos recuperados, e casos ativos por COVID-19, em moradores de Porto Nacional-TO, 2020.

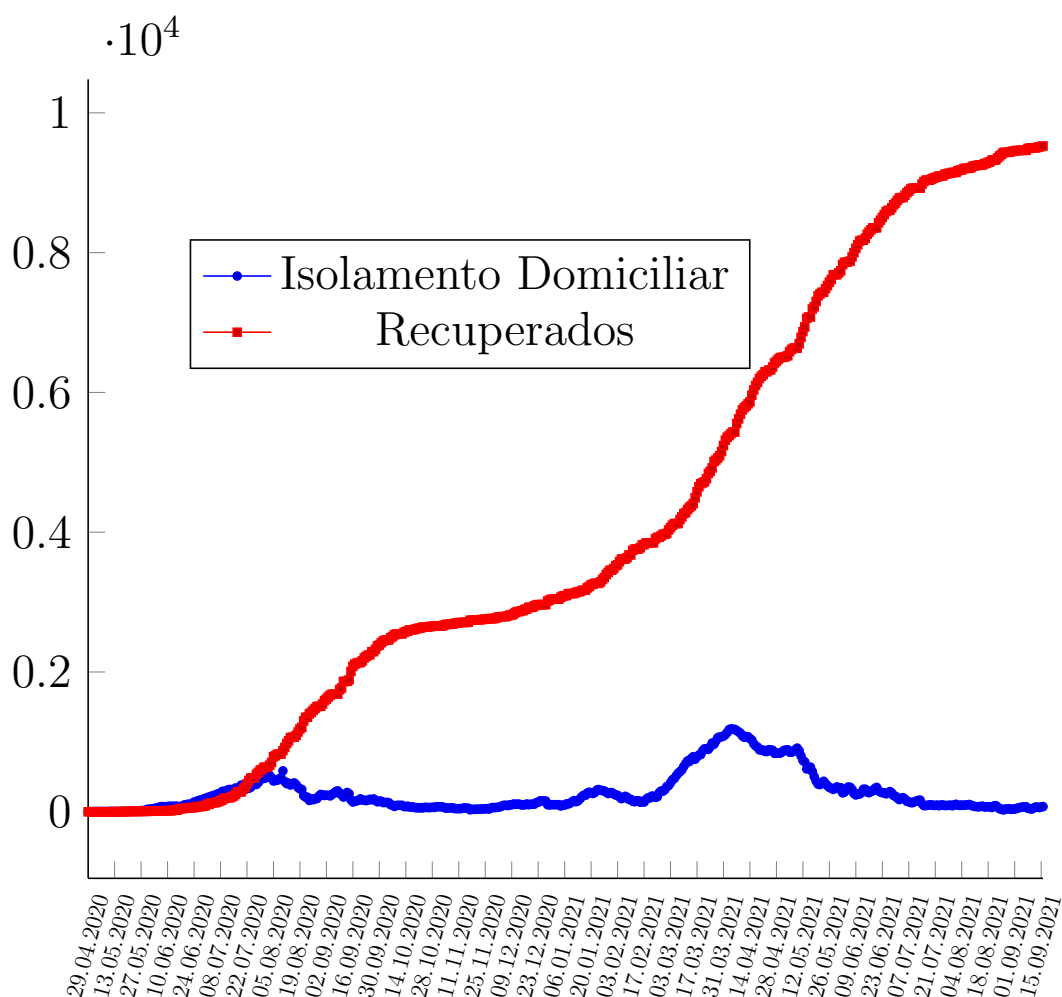

16 de setembro de 2021

Doença pelo Novo Coronavírus (COVID-19)

Figura 4: Curva dos óbitos por COVID-19, em moradores de Porto Nacional-TO, 2020-2021.

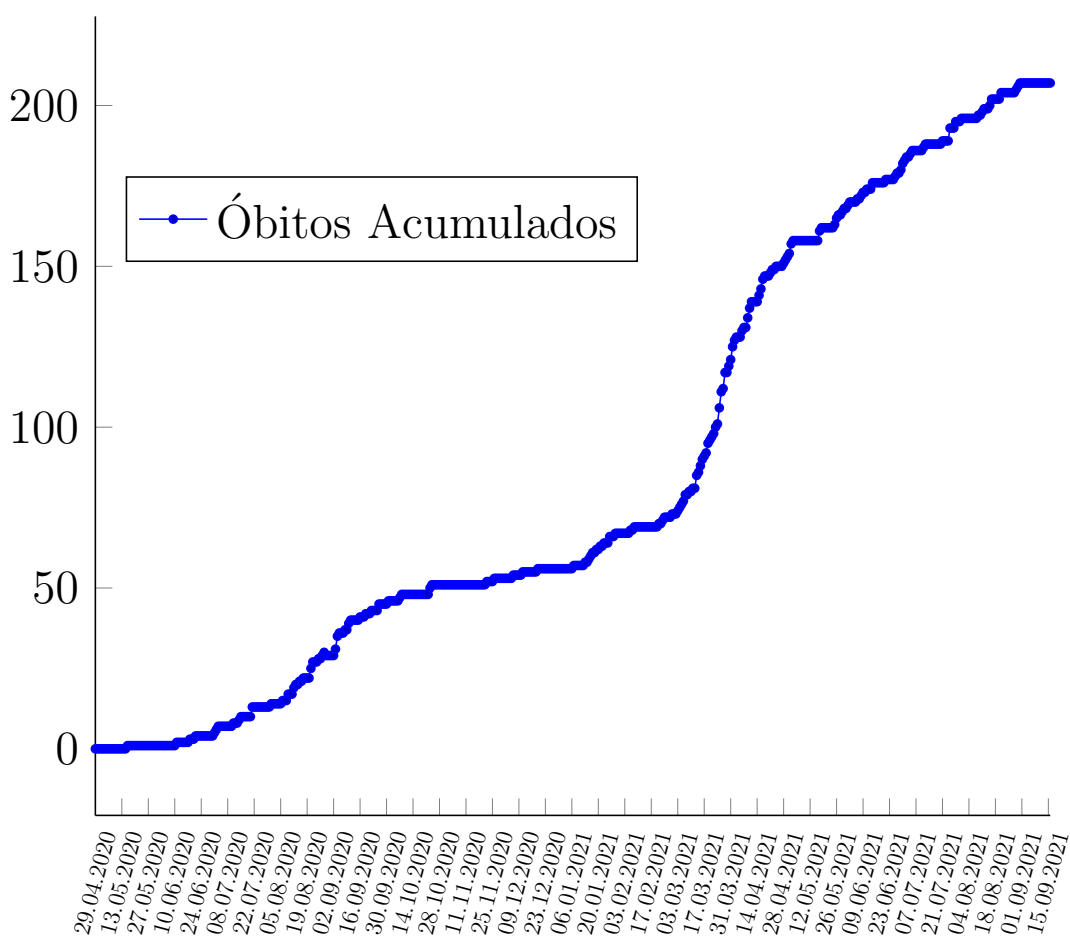



16 de setembro de 2021

Doença pelo Novo Coronavírus (COVID-19)

Figura 5: Casos da COVID-19 registrados no ano de 2020, por Semana Epidemiológica residentes em Porto Nacional.

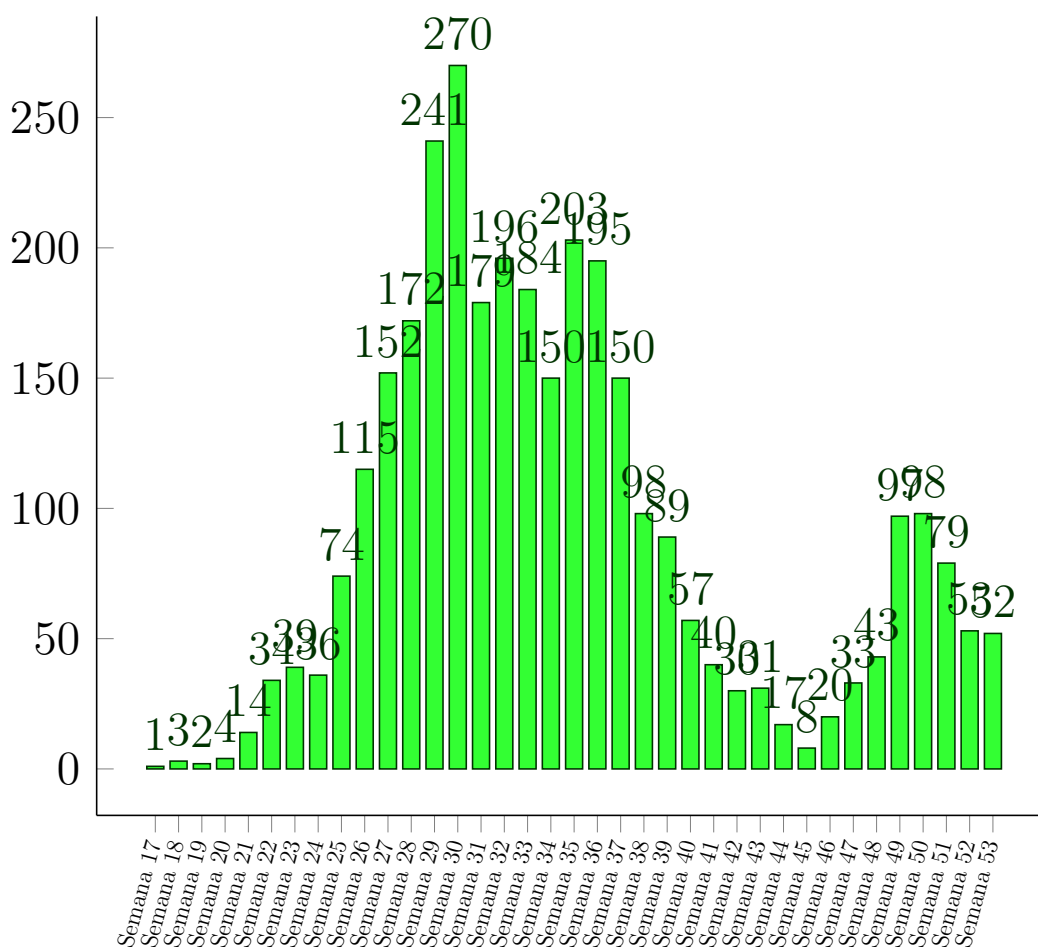

16 de setembro de 2021

Doença pelo Novo Coronavírus (COVID-19)

Figura 6: Casos da COVID-19 registrados no ano de 2021, por Semana Epidemiológica residentes em Porto Nacional.

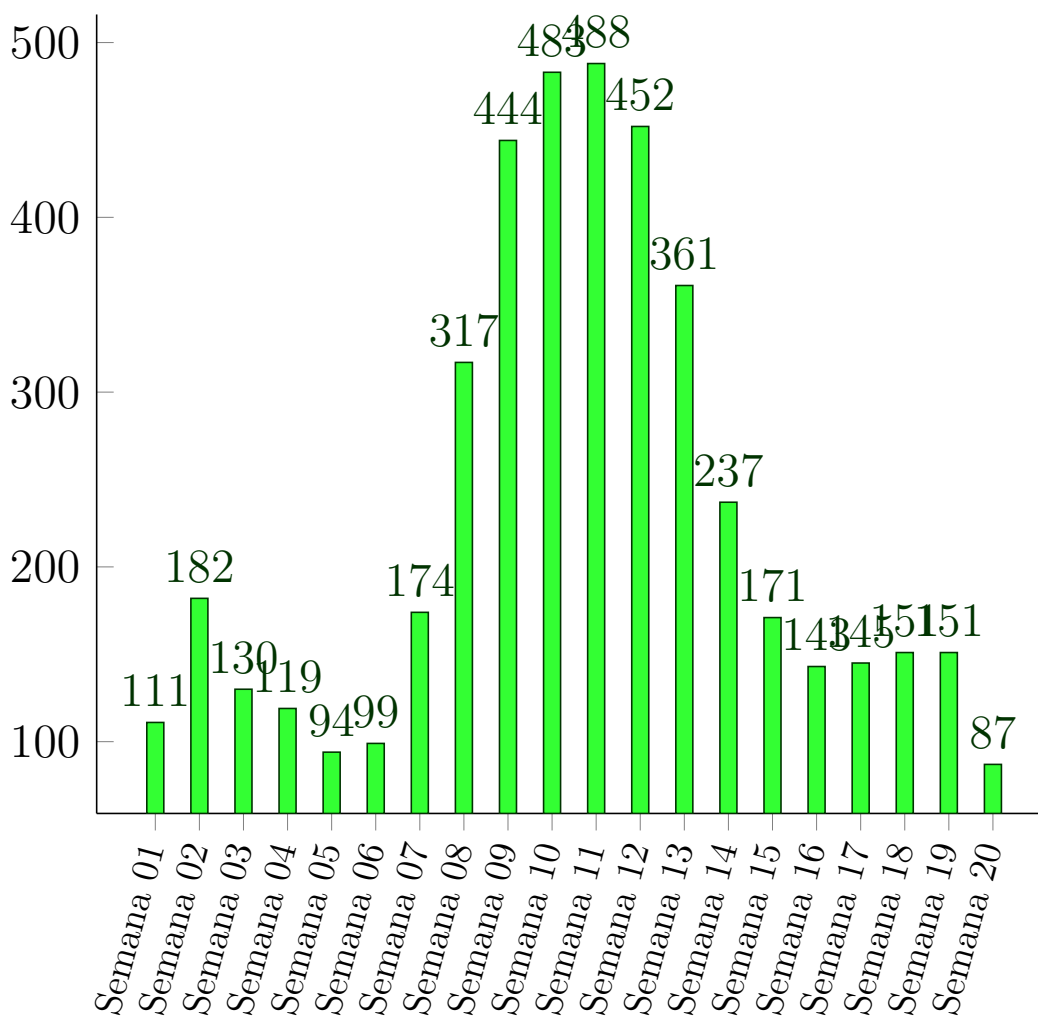

16 de setembro de 2021

Doença pelo Novo Coronavírus (COVID-19)

Figura 7: Proporção dos casos de COVID-19 por sexo em moradores de Porto Nacional-TO, 2020.

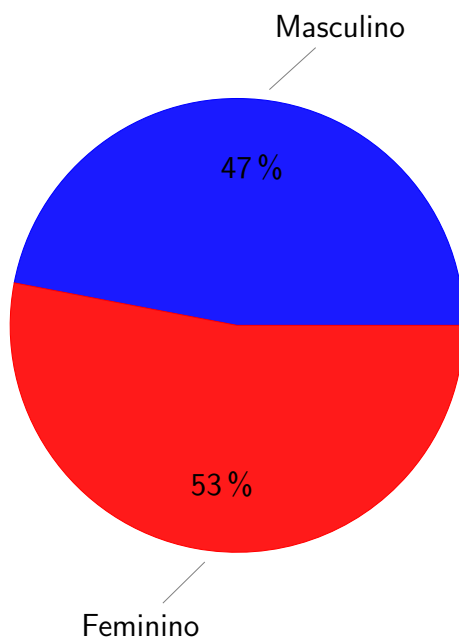

Figura 8: Número de casos confirmados para COVID-19 segundo faixa etária e sexo em moradores de Porto Nacional-TO, 2020

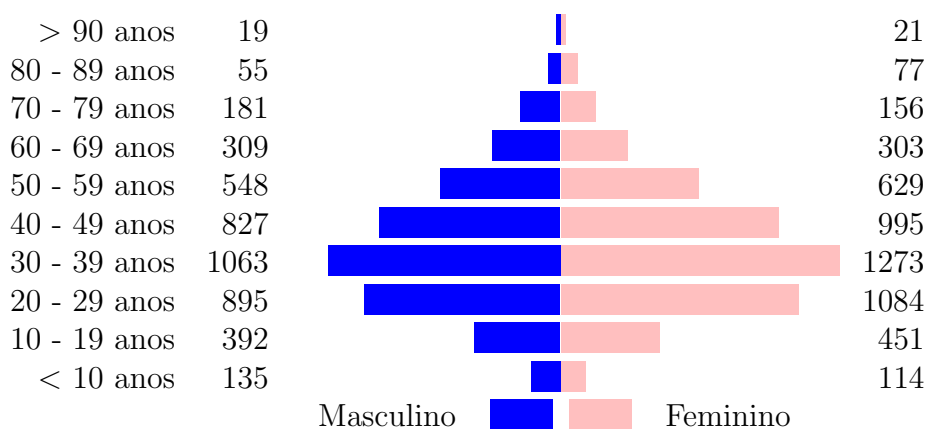

## Referências e Materiais Informativos

- [1] BRASIL. Ministério da Saúde. PAINEL CORONAVÍRUS, 2020. [Disponível em <http://covid.saude.gov.br/>; Acesso 5-Julho-2020].
- [2] Secretaria de Saúde do Estado do Tocantins, 2020. Disponível em <http://coronavirus.to.gov.br/>; Acesso 5-Julho-2020].
- [3] Secretaria Municipal da Saúde. Plano de Contingência do Município de Porto Nacional para Infecção Humana pela COVID-19. 2020.
- [4] WHO. Coronavirus disease 2019 (COVID-19): Situation Report, 2020. [Disponível em <https://www.who.int/docs/default-source/coronaviruse/situation-reports/20200503-covid-19-sitrep-104.pdf>; Acesso 5-Julho-2020].